



DIE FLIESE.

Katalog · Catalog · Catalogue 2017

NORD CERAM

Formatindex

Index · Index

Feinsteinzeug

Porcelain gres · Grès cérame

Serie
series · série

Seite
page · page

33 × 33 cm

Duero (DUE)	33 × 33 cm	06
Gent (GET)	33 × 33 cm	23
Loft (LOF)	33 × 33 cm	31
Shift (SHI)	33 × 33 cm	51

30 × 60 cm

Estate (EST) neu · new · neuve	30 × 60 cm	8
Fossil Wood (FSW)	30 × 60 cm	13
Gent (GET)	30 × 60 cm	22
Gent (GET)	5/10/15 × 60 cm	22
Loft (LOF)	30 × 60 cm	30
Mijares (MJR)	30 × 60 cm	38
One (ONE)	30 × 60 cm	42
Shift (SHI)	30 × 60 cm	50
Tecno Stone (TST)	30 × 60 cm	68
Uphill (UPH) neu · new · neuve	30 × 60 cm	78

60 × 60 cm

Estate (EST) neu · new · neuve	60 × 60 cm	8
Gent (GET)	60 × 60 cm	22
Loft (LOF)	60 × 60 cm	30
One (ONE)	60 × 60 cm	42
Shift (SHI)	60 × 60 cm	50
Tecno Score (TSO) neu · new · neuve	60 × 60 cm	59
Tecno Stone (TST)	60 × 60 cm	68
Uphill (UPH) neu · new · neuve	60 × 60 cm	78

15 × 90 cm

Fossil Wood (FSW)	15 × 90 cm	12
-------------------	------------	----

22 × 90 cm

Fossil Wood (FSW)	22 × 90 cm	12
Gate (GTE)	22 × 90 cm	20

45 × 90 cm

Fossil Wood (FSW)	45 × 90 cm	12
Mijares (MJR)	45 × 90 cm	38
Shift (SHI)	45 × 90 cm	50

20 × 120 cm

Residential (RES)	20 × 120 cm	48
-------------------	-------------	----

30 × 120 cm

Tecno Score (TSO) neu · new · neuve	30 × 120 cm	58
Tecno Stone (TST)	30 × 120 cm	67

60 × 120 cm

Tecno Score (TSO) neu · new · neuve	60 × 120 cm	58
Tecno Stone (TST)	60 × 120 cm	67

120 × 120 cm

Tecno Stone (TST)	120 × 120 cm	66
-------------------	--------------	----

Serienindex

Index of series · Index

Feinsteinzeug









Porcelain gres · Grès cérame

Serie series · série		Seite page · page
Duero (DUE)	33 x 33 cm	6
Estate (EST) neu · new · neuve	60 x 60 cm	8
Estate (EST) neu · new · neuve	30 x 60 cm	8
Fossil Wood (FSW)	45 x 90 cm	12
Fossil Wood (FSW)	22 x 90 cm	12
Fossil Wood (FSW)	15 x 90 cm	12
Fossil Wood (FSW)	30 x 60 cm	13
Gate (GTE)	22 x 90 cm	20
Gent (GET)	60 x 60 cm	22
Gent (GET)	30 x 60 cm	22
Gent (GET)	5/10/15 x 60 cm	22
Gent (GET)	33 x 33 cm	23
Loft (LOF)	60 x 60 cm	30
Loft (LOF)	30 x 60 cm	30
Loft (LOF)	33 x 33 cm	31
Mijares (MJR)	45 x 90 cm	38
Mijares (MJR)	30 x 60 cm	38
One (ONE)	60 x 60 cm	42
One (ONE)	30 x 60 cm	42
Residential (RES)	20 x 120 cm	48
Shift (SHI)	45 x 90 cm	50
Shift (SHI)	60 x 60 cm	50
Shift (SHI)	30 x 60 cm	50
Shift (SHI)	33 x 33 cm	51
Tecno Score (TSO) neu · new · neuve	60 x 120 cm	58
Tecno Score (TSO) neu · new · neuve	30 x 120 cm	58
Tecno Score (TSO) neu · new · neuve	60 x 60 cm	58
Tecno Stone (TST)	120 x 120 cm	66
Tecno Stone (TST)	60 x 120 cm	67
Tecno Stone (TST)	30 x 120 cm	67
Tecno Stone (TST)	60 x 60 cm	68
Tecno Stone (TST)	30 x 60 cm	68
Uphill (UPH) neu · new · neuve	60 x 60 cm	78
Uphill (UPH) neu · new · neuve	30 x 60 cm	78

Vielfalt des Farbspiels ·
colour interplay · Diversité du jeu de lumière

-  V1 Einfarbiges Produkt ·
Single-coloured product ·
Produit uni
-  V2 Produkt mit leichtem Farbspiel ·
Product with slight colour interplay ·
Produit au léger jeu de lumière
-  V3 Produkt mit ausgeprägtem Farbspiel ·
Product with distinct colour interplay ·
Produit au jeu de lumière marqué
-  V4 Produkt mit starkem Farbspiel ·
Product with strong colour interplay ·
Produit au jeu de lumière prononcé

Legende ·
Key · Légende

-  Frostbeständigkeit · Frost resistance ·
Résistance au gel
-  Durchgefärbtes Feinsteinzeug · Porcelain stoneware
solid-coloured · Grès cérame solide-coloré
-  Kalibriert und rektifiziert ·
Calibrated and rectified · Calibré et rectifié
-  Beständigkeit gegen Abrieb · Abrasion resistance ·
Résistance à l'abrasion
-  CeraClean
-  Motivfliesen im Belag enthalten · Random Mix ·
Les carreaux à motifs sont contenus dans le revêtement
-  Mosaik · mosaic ·
Mosaïque
-  Treppenfliese · Stair tile ·
Marche
-  Sockel · Skirting board ·
Plinthe

Formatübersicht Size · Foramts

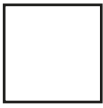

33 × 33 cm



20 × 120 cm



30 × 60 cm



30 × 120 cm

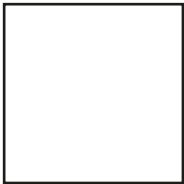

60 × 60 cm



60 × 120 cm



15 × 90 cm

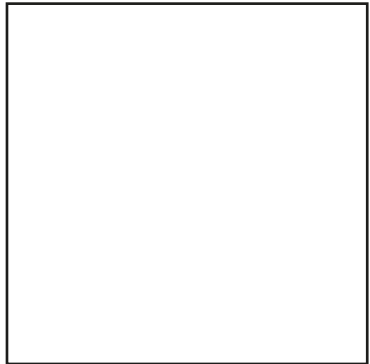

22 × 90 cm

120 × 120 cm



45 × 90 cm

DIE FLIESE

CERAMIC TILE · CARREAUX DE CÉRAMIQUE

2017

**Mehr auf:
nordceram.
com**

Here at nordceram.com

KATA

LOG

Duero

Unglasiertes Feinsteinzeug durchgefärbt · Unglazed porcelain gres solid-coloured

33 × 33



33 × 33 cm

DUE 632

beige

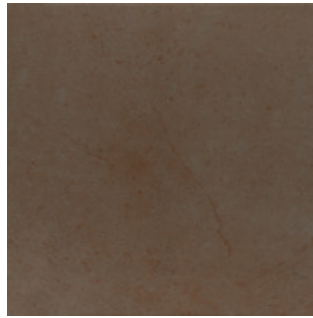

33 × 33 cm

DUE 638

mokka · mocha · moka



33 × 33 cm

DUE 672

beige

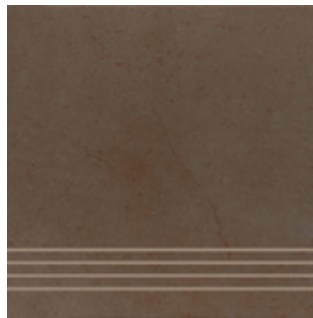

33 × 33 cm

DUE 678

mokka · mocha · moka



8,0 × 33 cm

DUE 692

beige



8,0 × 33 cm

DUE 698

mokka · mocha · moka

Verpackungsdaten Package units	Format format	Stück/m ² pieces/m ²	kg/m ²	m ² /Karton m ² /carton	Stück/Karton pieces/carton	kg/Karton kg/carton	m ² /Palette m ² /pallet	Stück/Palette pieces/pallet	kg/Palette kg/pallet
Feinsteinzeug · Porcelain gres	33 × 33 cm (328 × 328 × 7,7 mm)	9,00	16,80	1,44	13	24,27	69,33	624	1.165,01
Treppenfliese · Stair tile	33 × 33 cm (328 × 328 × 7,7 mm)	3,00*	5,60*	-	15	28,01	-	-	-
Sockel · Skirting board	8,0 × 33 cm (80 × 328 × 7,7 mm)	3,00*	1,41*	-	30	14,10	-	-	-

Treppenfliese mit gerundeter Vorderkante und gefrästen Rillen · Stair tile with bullnose and non slip grooves

* pro lfd. m · per m



33 x 33 cm

DUE 631

grau · grey · gris

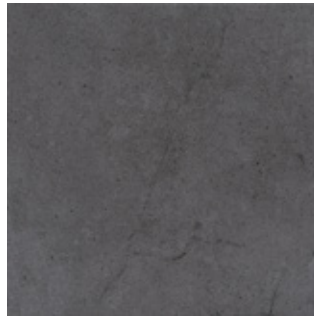

33 x 33 cm

DUE 635

anthrazit · anthracite · anthracite



33 x 33 cm

DUE 671

grau · grey · gris

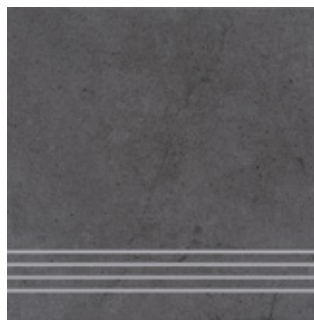

33 x 33 cm

DUE 675

anthrazit · anthracite · anthracite

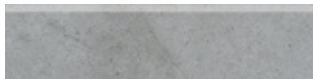

8,0 x 33 cm

DUE 691

grau · grey · gris



8,0 x 33 cm

DUE 695

anthrazit · anthracite · anthracite

Verpackungsdaten Package units	Format format	Stück/m ² pieces/m ²	kg/ m ²	m ² /Karton m ² /carton	Stück/Karton pieces/carton	kg/Karton kg/carton	m ² /Palette m ² /pallet	Stück/Palette pieces/pallet	kg/Palette kg/pallet
Feinsteinzeug · Porcelain gres	33 x 33 cm (328 x 328 x 7,7 mm)	9,00	16,80	1,44	13	24,27	69,33	624	1.165,01
Treppenfliese · Stair tile	33 x 33 cm (328 x 328 x 7,7 mm)	3,00*	5,60*	-	15	28,01	-	-	-
Sockel · Skirting board	8,0 x 33 cm (80 x 328 x 7,7 mm)	3,00*	1,41*	-	30	14,10	-	-	-

Treppenfliese mit gerundeter Vorderkante und gefrästen Rillen · Stair tile with bullnose and non slip grooves
* pro lfd. m · per m



Unglasiertes Feinsteinzeug durchgefärbt · Unglazed porcelain gres solid-coloured
Kalibriert und rektifiziert · Calibrated and rectified



Estate



60 × 60 cm

EST 232

beige



5 × 5 cm

EST 7120

beige (30 × 30 cm, R10/B)



30 × 60 cm

EST 832

beige



30 × 60 cm

EST 872

beige



9,5 × 60 cm

EST 892

beige

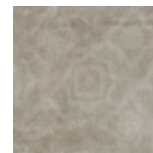
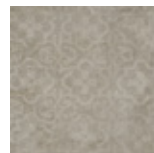
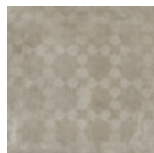
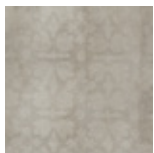
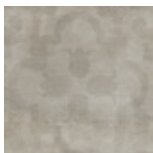

Im Format 60 × 60 cm sind die abgebildeten Motivfliesen enthalten · In the format 60 × 60 cm, the motif tiles shown here are included.

Verpackungsdaten Package units	Format format	Stück/m ² pieces/m ²	kg/ m ²	m ² /Karton m ² /carton	Stück/Karton pieces/carton	kg/Karton kg/carton	m ² /Palette m ² /pallet	Stück/Palette pieces/pallet	kg/Palette kg/pallet
Feinsteinzeug · Porcelain gres	60 × 60 cm (598 × 598 × 9 mm)	2,78	20,85	1,08	3	22,52	43,20	120	900,72
Feinsteinzeug · porcelain gres	30 × 60 cm (298 × 598 × 9 mm)	5,56	20,85	1,08	6	22,52	43,20	240	900,72
Mosaik · Mosaic	5 × 5 cm (48 × 48 × 9 mm)	11,00	20,90	0,45	5	9,50	-	-	-
Treppenfliese · Stair tile	30 × 60 cm (298 × 598 × 9 mm)	1,67*	6,27*	-	6	22,52	-	-	-
Sockel · skirting board	9,5 × 60 cm (95 × 598 × 9 mm)	1,67*	2,02*	-	10	12,12	-	-	-

Treppenfliese mit gerundeter Vorderkante und gefrästen Rillen · Stair tile with bullnose and non slip grooves

* pro lfd. m · per m

Estate

Unglasiertes Feinsteinzeug durchgefärbt · Unglazed porcelain gres solid-coloured
Kalibriert und rektifiziert · Calibrated and rectified

60 × 60
30 × 60



60 × 60 cm

EST 231

grau · grey · gris



5 × 5 cm

EST 7110

grau · grey · gris (30 × 30 cm, R10/B)



30 × 60 cm

EST 831

grau · grey · gris



30 × 60 cm

EST 871

grau · grey · gris



9,5 × 60 cm

EST 891

grau · grey · gris

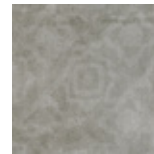
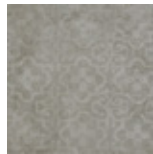
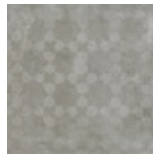
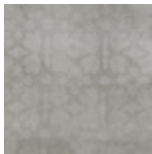
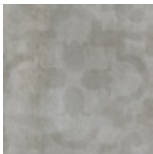

Im Format 60 × 60 cm sind die abgebildeten Motivfliesen enthalten · In the format 60 × 60 cm, the motif tiles shown here are included.

Verpackungsdaten Package units	Format format	Stück/m ² pieces/m ²	kg/m ²	m ² /Karton m ² /carton	Stück/Karton pieces/carton	kg/Karton kg/carton	m ² /Palette m ² /pallet	Stück/Palette pieces/pallet	kg/Palette kg/pallet
Feinsteinzeug · Porcelain gres	60 × 60 cm (598 × 598 × 9 mm)	2,78	20,85	1,08	3	22,52	43,20	120	900,72
Feinsteinzeug · porcelain gres	30 × 60 cm (298 × 598 × 9 mm)	5,56	20,85	1,08	6	22,52	43,20	240	900,72
Mosaik · Mosaic	5 × 5 cm (48 × 48 × 9 mm)	11,00	20,90	0,45	5	9,50	-	-	-
Treppenfliese · Stair tile	30 × 60 cm (298 × 598 × 9 mm)	1,67*	6,27*	-	6	22,52	-	-	-
Sockel · skirting board	9,5 × 60 cm (95 × 598 × 9 mm)	1,67*	2,02*	-	10	12,12	-	-	-

Treppenfliese mit gerundeter Vorderkante und gefrästen Rillen · Stair tile with bullnose and non slip grooves

* pro lfd. m · per m



60 × 60 cm

EST 235

anthrazit · anthracite · anthracite

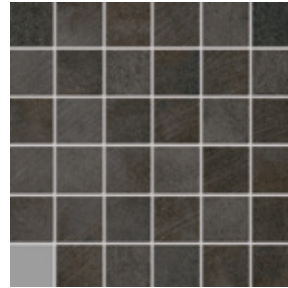

5 × 5 cm

EST 7150

anthrazit · anthracite · anthracite (30 × 30 cm, R10/B)



30 × 60 cm

EST 835

anthrazit · anthracite · anthracite



30 × 60 cm

EST 875

anthrazit · anthracite · anthracite



9,5 × 60 cm

EST 895

anthrazit · anthracite · anthracite

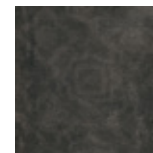
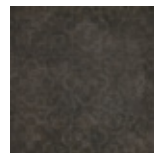
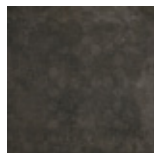
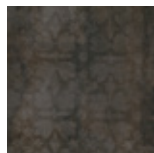
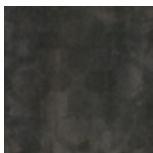

Im Format 60 × 60 cm sind die abgebildeten Motivfliesen enthalten · In the format 60 × 60 cm, the motif tiles shown here are included.

Verpackungsdaten Package units	Format format	Stück/m ² pieces/m ²	kg/ m ²	m ² /Karton m ² /carton	Stück/Karton pieces/carton	kg/Karton kg/carton	m ² /Palette m ² /pallet	Stück/Palette pieces/pallet	kg/Palette kg/pallet
Feinsteinzeug · Porcelain gres	60 × 60 cm (598 × 598 × 9 mm)	2,78	20,85	1,08	3	22,52	43,20	120	900,72
Feinsteinzeug · porcelain gres	30 × 60 cm (298 × 598 × 9 mm)	5,56	20,85	1,08	6	22,52	43,20	240	900,72
Mosaik · Mosaic	5 × 5 cm (48 × 48 × 9 mm)	11,00	20,90	0,45	5	9,50	-	-	-
Treppenfliese · Stair tile	30 × 60 cm (298 × 598 × 9 mm)	1,67*	6,27*	-	6	22,52	-	-	-
Sockel · skirting board	9,5 × 60 cm (95 × 598 × 9 mm)	1,67*	2,02*	-	10	12,12	-	-	-

Treppenfliese mit gerundeter Vorderkante und gefrästen Rillen · Stair tile with bullnose and non slip grooves

* pro lfd. m · per m

Fossil Wood

Unglasiertes Feinsteinzeug durchgefärbt · Unglazed porcelain gres solid-coloured
Kalibriert und rektifiziert · Calibrated and rectified

45 × 90 15 × 90
22 × 90 30 × 60



45 × 90 cm

FSW 432

beige

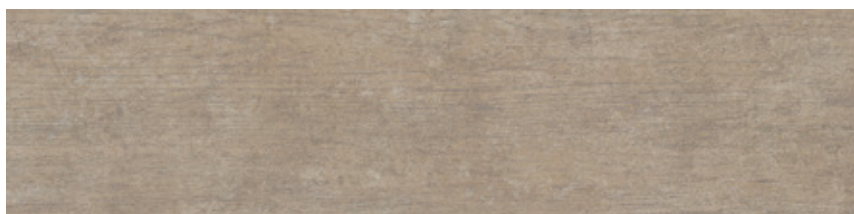

22 × 90 cm

FSW 112

beige

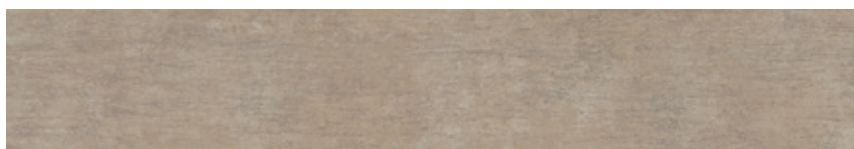

15 × 90 cm

FSW 122

beige



8,6 × 90 cm

FSW 492

beige

Verpackungsdaten Package units	Format format	Stück/m ² pieces/m ²	kg/m ²	m ² /Karton m ² /carton	Stück/Karton pieces/carton	kg/Karton kg/carton	m ² /Palette m ² /pallet	Stück/Palette pieces/pallet	kg/Palette kg/pallet
Feinsteinzeug · Porcelain gres	45 × 90 cm (448 × 898 × 10,3 mm)	2,47	23,80	1,21	3	28,91	24,29	60	578,16
Feinsteinzeug · Porcelain gres	22 × 90 cm (220 × 898 × 10,3 mm)	5,05	23,80	0,79	4	18,85	23,76	120	565,44
Feinsteinzeug · Porcelain gres	15 × 90 cm (148 × 898 × 10,3 mm)	7,41	23,80	0,81	6	19,27	24,29	180	578,16
Feinsteinzeug · Porcelain gres	30 × 60 cm (298 × 598 × 9 mm)	5,56	21,67	1,08	6	23,40	43,20	240	936,00
Mosaik · Mosaic	15 × 60 cm (148 × 598 × 9 mm)	11,00	-	-	12	23,40	-	-	-
Mosaik · Mosaic	5 × 5 cm (48 × 48 × 9 mm)	11,00	20,90	0,45	5	9,50	-	-	-
Treppenfliese · Stair tile	30 × 60 cm (298 × 598 × 9 mm)	1,67*	6,27*	-	6	22,52	-	-	-
Sockel · Skirting board	8,6 × 90 cm (86 × 898 × 10,3 mm)	1,11*	2,02*	-	8	14,59	-	-	-
Sockel · Skirting board	9,5 × 60 cm (95 × 598 × 9 mm)	1,67*	2,02*	-	10	12,12	-	-	-

Treppenfliese mit gerundeter Vorderkante und gefrästen Rillen · Stair tile with bullnose and non slip grooves

* pro lfd. m · per m



Fossil Wood

45 × 90 15 × 90
22 × 90 30 × 60



30 × 60 cm

FSW 832
beige



5 × 5 cm

FSW 7120
beige (30 × 30 cm, R10/B)



15 × 60 cm

FSW 8120
beige



30 × 60 cm

FSW 872
beige



9,5 × 60 cm

FSW 892
beige

Verpackungsdaten Package units	Format format	Stück/m ² pieces/m ²	kg/ m ²	m ² /Karton m ² /carton	Stück/Karton pieces/carton	kg/Karton kg/carton	m ² /Palette m ² /pallet	Stück/Palette pieces/pallet	kg/Palette kg/pallet
Feinsteinzeug · Porcelain gres	45 × 90 cm (448 × 898 × 10,3 mm)	2,47	23,80	1,21	3	28,91	24,29	60	578,16
Feinsteinzeug · Porcelain gres	22 × 90 cm (220 × 898 × 10,3 mm)	5,05	23,80	0,79	4	18,85	23,76	120	565,44
Feinsteinzeug · Porcelain gres	15 × 90 cm (148 × 898 × 10,3 mm)	7,41	23,80	0,81	6	19,27	24,29	180	578,16
Feinsteinzeug · Porcelain gres	30 × 60 cm (298 × 598 × 9 mm)	5,56	21,67	1,08	6	23,40	43,20	240	936,00
Mosaik · Mosaic	15 × 60 cm (148 × 598 × 9 mm)	11,00	-	-	12	23,40	-	-	-
Mosaik · Mosaic	5 × 5 cm (48 × 48 × 9 mm)	11,00	20,90	0,45	5	9,50	-	-	-
Treppenfliese · Stair tile	30 × 60 cm (298 × 598 × 9 mm)	1,67*	6,27*	-	6	22,52	-	-	-
Sockel · Skirting board	8,6 × 90 cm (86 × 898 × 10,3 mm)	1,11*	2,02*	-	8	14,59	-	-	-
Sockel · Skirting board	9,5 × 60 cm (95 × 598 × 9 mm)	1,67*	2,02*	-	10	12,12	-	-	-

Treppenfliese mit gerundeter Vorderkante und gefrästen Rillen · Stair tile with bullnose and non slip grooves
* pro lfd. m · per m

Fossil Wood

Unglasiertes Feinsteinzeug durchgefärbt · Unglazed porcelain gres solid-coloured
Kalibriert und rektifiziert · Calibrated and rectified

45 × 90 15 × 90
22 × 90 30 × 60



45 × 90 cm

FSW 438

marone · chestnut · marron

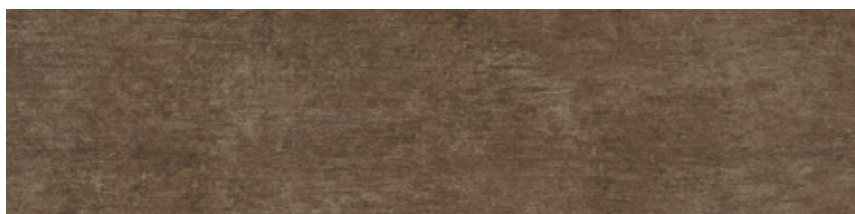

22 × 90 cm

FSW 118

marone · chestnut · marron

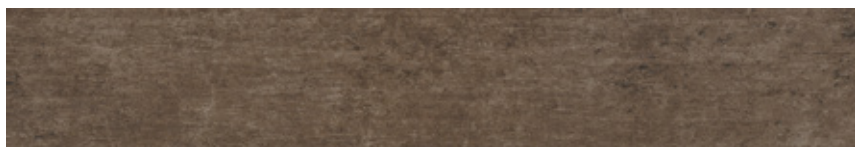

15 × 90 cm

FSW 128

marone · chestnut · marron



8,6 × 90 cm

FSW 498

marone · chestnut · marron

Verpackungsdaten Package units	Format format	Stück/m ² pieces/m ²	kg/m ²	m ² /Karton m ² /carton	Stück/Karton pieces/carton	kg/Karton kg/carton	m ² /Palette m ² /pallet	Stück/Palette pieces/pallet	kg/Palette kg/pallet
Feinsteinzeug · Porcelain gres	45 × 90 cm (448 × 898 × 10,3 mm)	2,47	23,80	1,21	3	28,91	24,29	60	578,16
Feinsteinzeug · Porcelain gres	22 × 90 cm (220 × 898 × 10,3 mm)	5,05	23,80	0,79	4	18,85	23,76	120	565,44
Feinsteinzeug · Porcelain gres	15 × 90 cm (148 × 898 × 10,3 mm)	7,41	23,80	0,81	6	19,27	24,29	180	578,16
Feinsteinzeug · Porcelain gres	30 × 60 cm (298 × 598 × 9 mm)	5,56	21,67	1,08	6	23,40	43,20	240	936,00
Mosaik · Mosaic	15 × 60 cm (148 × 598 × 9 mm)	11,00	-	-	12	23,40	-	-	-
Mosaik · Mosaic	5 × 5 cm (48 × 48 × 9 mm)	11,00	20,90	0,45	5	9,50	-	-	-
Treppenfliese · Stair tile	30 × 60 cm (298 × 598 × 9 mm)	1,67*	6,27*	-	6	22,52	-	-	-
Sockel · Skirting board	8,6 × 90 cm (86 × 898 × 10,3 mm)	1,11*	2,02*	-	8	14,59	-	-	-
Sockel · Skirting board	9,5 × 60 cm (95 × 598 × 9 mm)	1,67*	2,02*	-	10	12,12	-	-	-

Treppenfliese mit gerundeter Vorderkante und gefrästen Rillen · Stair tile with bullnose and non slip grooves

* pro lfd. m · per m



Fossil Wood

45 × 90 15 × 90
22 × 90 30 × 60



30 × 60 cm

FSW 838

marone · chestnut · marron

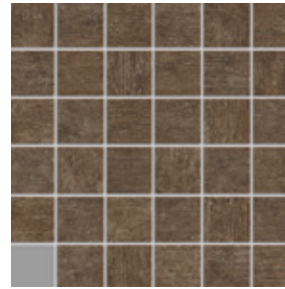

5 × 5 cm

FSW 7180

marone · chestnut · marron (30 × 30 cm, R10/B)



15 × 60 cm

FSW 8180

marone · chestnut · marron



30 × 60 cm

FSW 878

marone · chestnut · marron



9,5 × 60 cm

FSW 898

marone · chestnut · marron

Verpackungsdaten Package units	Format format	Stück/m ² pieces/m ²	kg/ m ²	m ² /Karton m ² /carton	Stück/Karton pieces/carton	kg/Karton kg/carton	m ² /Palette m ² /pallet	Stück/Palette pieces/pallet	kg/Palette kg/pallet
Feinsteinzeug · Porcelain gres	45 × 90 cm (448 × 898 × 10,3 mm)	2,47	23,80	1,21	3	28,91	24,29	60	578,16
Feinsteinzeug · Porcelain gres	22 × 90 cm (220 × 898 × 10,3 mm)	5,05	23,80	0,79	4	18,85	23,76	120	565,44
Feinsteinzeug · Porcelain gres	15 × 90 cm (148 × 898 × 10,3 mm)	7,41	23,80	0,81	6	19,27	24,29	180	578,16
Feinsteinzeug · Porcelain gres	30 × 60 cm (298 × 598 × 9 mm)	5,56	21,67	1,08	6	23,40	43,20	240	936,00
Mosaik · Mosaic	15 × 60 cm (148 × 598 × 9 mm)	11,00	-	-	12	23,40	-	-	-
Mosaik · Mosaic	5 × 5 cm (48 × 48 × 9 mm)	11,00	20,90	0,45	5	9,50	-	-	-
Treppenfliese · Stair tile	30 × 60 cm (298 × 598 × 9 mm)	1,67*	6,27*	-	6	22,52	-	-	-
Sockel · Skirting board	8,6 × 90 cm (86 × 898 × 10,3 mm)	1,11*	2,02*	-	8	14,59	-	-	-
Sockel · Skirting board	9,5 × 60 cm (95 × 598 × 9 mm)	1,67*	2,02*	-	10	12,12	-	-	-

Treppenfliese mit gerundeter Vorderkante und gefrästen Rillen · Stair tile with bullnose and non slip grooves
* pro lfd. m · per m

Fossil Wood

Unglasiertes Feinsteinzeug durchgefärbt · Unglazed porcelain gres solid-coloured
Kalibriert und rektifiziert · Calibrated and rectified

45 × 90 15 × 90
22 × 90 30 × 60



45 × 90 cm

FSW 430

smoke

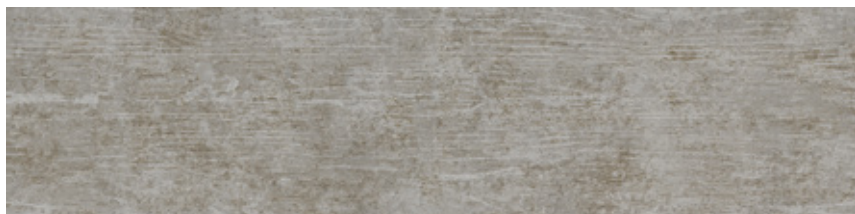

22 × 90 cm

FSW 110

smoke

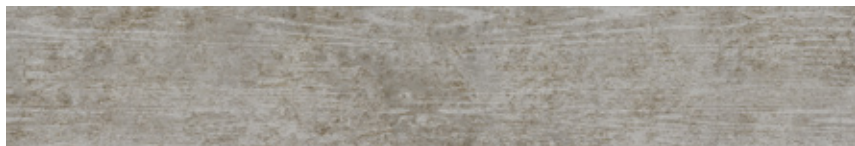

15 × 90 cm

FSW 120

smoke



8,6 × 90 cm

FSW 490

smoke

Verpackungsdaten Package units	Format format	Stück/m ² pieces/m ²	kg/m ²	m ² /Karton m ² /carton	Stück/Karton pieces/carton	kg/Karton kg/carton	m ² /Palette m ² /pallet	Stück/Palette pieces/pallet	kg/Palette kg/pallet
Feinsteinzeug · Porcelain gres	45 × 90 cm (448 × 898 × 10,3 mm)	2,47	23,80	1,21	3	28,91	24,29	60	578,16
Feinsteinzeug · Porcelain gres	22 × 90 cm (220 × 898 × 10,3 mm)	5,05	23,80	0,79	4	18,85	23,76	120	565,44
Feinsteinzeug · Porcelain gres	15 × 90 cm (148 × 898 × 10,3 mm)	7,41	23,80	0,81	6	19,27	24,29	180	578,16
Feinsteinzeug · Porcelain gres	30 × 60 cm (298 × 598 × 9 mm)	5,56	21,67	1,08	6	23,40	43,20	240	936,00
Mosaik · Mosaic	15 × 60 cm (148 × 598 × 9 mm)	11,00	-	-	12	23,40	-	-	-
Mosaik · Mosaic	5 × 5 cm (48 × 48 × 9 mm)	11,00	20,90	0,45	5	9,50	-	-	-
Treppenfliese · Stair tile	30 × 60 cm (298 × 598 × 9 mm)	1,67*	6,27*	-	6	22,52	-	-	-
Sockel · Skirting board	8,6 × 90 cm (86 × 898 × 10,3 mm)	1,11*	2,02*	-	8	14,59	-	-	-
Sockel · Skirting board	9,5 × 60 cm (95 × 598 × 9 mm)	1,67*	2,02*	-	10	12,12	-	-	-

Treppenfliese mit gerundeter Vorderkante und gefrästen Rillen · Stair tile with bullnose and non slip grooves

* pro lfd. m · per m



Fossil Wood

45 × 90 15 × 90
22 × 90 30 × 60



30 × 60 cm

FSW 830
smoke



5 × 5 cm

FSW 7100
smoke (30 × 30 cm, R10/B)



15 × 60 cm

FSW 8100
smoke



30 × 60 cm

FSW 870
smoke

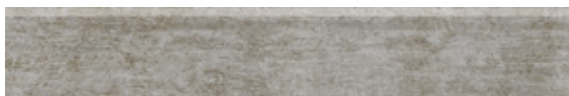

9,5 × 60 cm

FSW 890
smoke

Verpackungsdaten Package units	Format format	Stück/m ² pieces/m ²	kg/ m ²	m ² /Karton m ² /carton	Stück/Karton pieces/carton	kg/Karton kg/carton	m ² /Palette m ² /pallet	Stück/Palette pieces/pallet	kg/Palette kg/pallet
Feinsteinzeug · Porcelain gres	45 × 90 cm (448 × 898 × 10,3 mm)	2,47	23,80	1,21	3	28,91	24,29	60	578,16
Feinsteinzeug · Porcelain gres	22 × 90 cm (220 × 898 × 10,3 mm)	5,05	23,80	0,79	4	18,85	23,76	120	565,44
Feinsteinzeug · Porcelain gres	15 × 90 cm (148 × 898 × 10,3 mm)	7,41	23,80	0,81	6	19,27	24,29	180	578,16
Feinsteinzeug · Porcelain gres	30 × 60 cm (298 × 598 × 9 mm)	5,56	21,67	1,08	6	23,40	43,20	240	936,00
Mosaik · Mosaic	15 × 60 cm (148 × 598 × 9 mm)	11,00	-	-	12	23,40	-	-	-
Mosaik · Mosaic	5 × 5 cm (48 × 48 × 9 mm)	11,00	20,90	0,45	5	9,50	-	-	-
Treppenfliese · Stair tile	30 × 60 cm (298 × 598 × 9 mm)	1,67*	6,27*	-	6	22,52	-	-	-
Sockel · Skirting board	8,6 × 90 cm (86 × 898 × 10,3 mm)	1,11*	2,02*	-	8	14,59	-	-	-
Sockel · Skirting board	9,5 × 60 cm (95 × 598 × 9 mm)	1,67*	2,02*	-	10	12,12	-	-	-

Treppenfliese mit gerundeter Vorderkante und gefrästen Rillen · Stair tile with bullnose and non slip grooves
* pro lfd. m · per m

Fossil Wood

Unglasiertes Feinsteinzeug durchgefärbt · Unglazed porcelain gres solid-coloured
Kalibriert und rektifiziert · Calibrated and rectified

45 × 90 15 × 90
22 × 90 30 × 60



45 × 90 cm

FSW 431

graphit · graphite · graphite

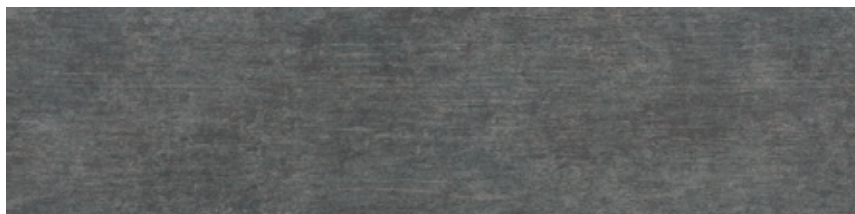

22 × 90 cm

FSW 111

graphit · graphite · graphite

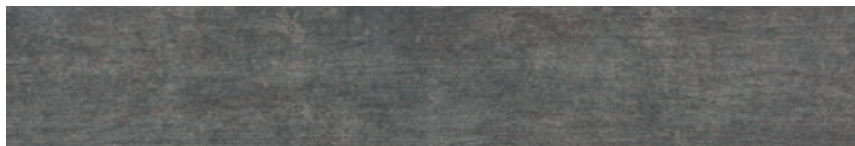

15 × 90 cm

FSW 121

graphit · graphite · graphite

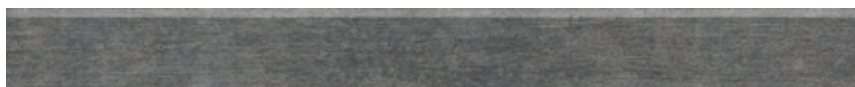

8,6 × 90 cm

FSW 491

graphit · graphite · graphite

Verpackungsdaten Package units	Format format	Stück/m ² pieces/m ²	kg/m ²	m ² /Karton m ² /carton	Stück/Karton pieces/carton	kg/Karton kg/carton	m ² /Palette m ² /pallet	Stück/Palette pieces/pallet	kg/Palette kg/pallet
Feinsteinzeug · Porcelain gres	45 × 90 cm (448 × 898 × 10,3 mm)	2,47	23,80	1,21	3	28,91	24,29	60	578,16
Feinsteinzeug · Porcelain gres	22 × 90 cm (220 × 898 × 10,3 mm)	5,05	23,80	0,79	4	18,85	23,76	120	565,44
Feinsteinzeug · Porcelain gres	15 × 90 cm (148 × 898 × 10,3 mm)	7,41	23,80	0,81	6	19,27	24,29	180	578,16
Feinsteinzeug · Porcelain gres	30 × 60 cm (298 × 598 × 9 mm)	5,56	21,67	1,08	6	23,40	43,20	240	936,00
Mosaik · Mosaic	15 × 60 cm (148 × 598 × 9 mm)	11,00	-	-	12	23,40	-	-	-
Mosaik · Mosaic	5 × 5 cm (48 × 48 × 9 mm)	11,00	20,90	0,45	5	9,50	-	-	-
Treppenfliese · Stair tile	30 × 60 cm (298 × 598 × 9 mm)	1,67*	6,27*	-	6	22,52	-	-	-
Sockel · Skirting board	8,6 × 90 cm (86 × 898 × 10,3 mm)	1,11*	2,02*	-	8	14,59	-	-	-
Sockel · Skirting board	9,5 × 60 cm (95 × 598 × 9 mm)	1,67*	2,02*	-	10	12,12	-	-	-

Treppenfliese mit gerundeter Vorderkante und gefrästen Rillen · Stair tile with bullnose and non slip grooves

* pro lfd. m · per m



Fossil Wood

45 × 90 15 × 90
22 × 90 30 × 60



30 × 60 cm

FSW 831

graphit · graphite · graphite

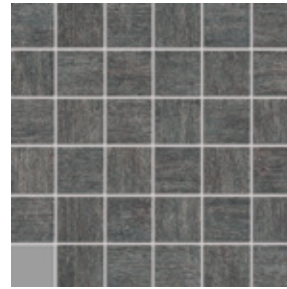

5 × 5 cm

FSW 7110

graphit · graphite · graphite (30 × 30 cm, R10/B)

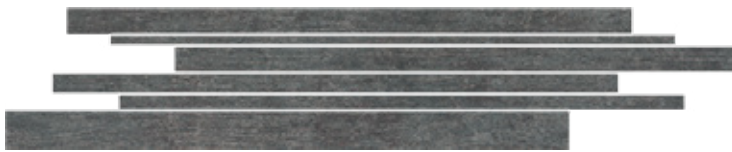

15 × 60 cm

FSW 8110

graphit · graphite · graphite



30 × 60 cm

FSW 871

graphit · graphite · graphite

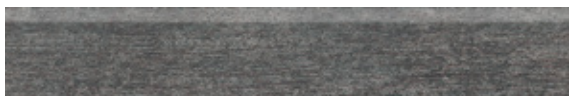

9,5 × 60 cm

FSW 891

graphit · graphite · graphite

Verpackungsdaten Package units	Format format	Stück/m ² pieces/m ²	kg/ m ²	m ² /Karton m ² /carton	Stück/Karton pieces/carton	kg/Karton kg/carton	m ² /Palette m ² /pallet	Stück/Palette pieces/pallet	kg/Palette kg/pallet
Feinsteinzeug · Porcelain gres	45 × 90 cm (448 × 898 × 10,3 mm)	2,47	23,80	1,21	3	28,91	24,29	60	578,16
Feinsteinzeug · Porcelain gres	22 × 90 cm (220 × 898 × 10,3 mm)	5,05	23,80	0,79	4	18,85	23,76	120	565,44
Feinsteinzeug · Porcelain gres	15 × 90 cm (148 × 898 × 10,3 mm)	7,41	23,80	0,81	6	19,27	24,29	180	578,16
Feinsteinzeug · Porcelain gres	30 × 60 cm (298 × 598 × 9 mm)	5,56	21,67	1,08	6	23,40	43,20	240	936,00
Mosaik · Mosaic	15 × 60 cm (148 × 598 × 9 mm)	11,00	-	-	12	23,40	-	-	-
Mosaik · Mosaic	5 × 5 cm (48 × 48 × 9 mm)	11,00	20,90	0,45	5	9,50	-	-	-
Treppenfliese · Stair tile	30 × 60 cm (298 × 598 × 9 mm)	1,67*	6,27*	-	6	22,52	-	-	-
Sockel · Skirting board	8,6 × 90 cm (86 × 898 × 10,3 mm)	1,11*	2,02*	-	8	14,59	-	-	-
Sockel · Skirting board	9,5 × 60 cm (95 × 598 × 9 mm)	1,67*	2,02*	-	10	12,12	-	-	-

Treppenfliese mit gerundeter Vorderkante und gefrästen Rillen · Stair tile with bullnose and non slip grooves
* pro lfd. m · per m

Gate

Unglasiertes Feinsteinzeug durchgefärbt · Unglazed porcelain gres solid-coloured
Kalibriert und rektifiziert · Calibrated and rectified

22 x 90



22 x 90 cm

GTE 561

weiß · white · blanc



8,6 x 90 cm

GTE 591

weiß · white · blanc

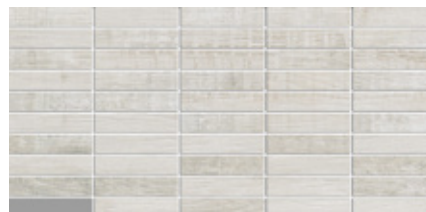

2 x 9 cm

GTE 8110

weiß · white · blanc (22 x 45 cm, R10/B)

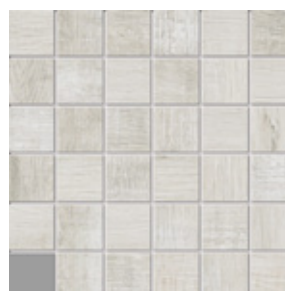

5 x 5 cm

GTE 7110

weiß · white · blanc (30 x 30 cm, R10/B)

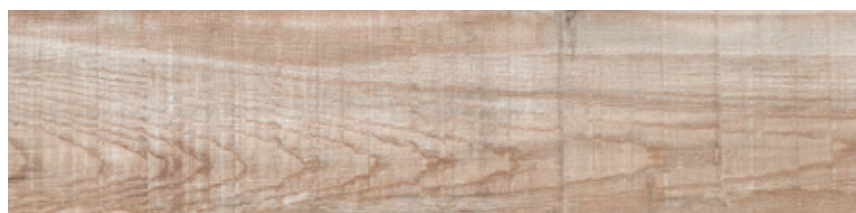

22 x 90 cm

GTE 562

cherry



8,6 x 90 cm

GTE 592

cherry

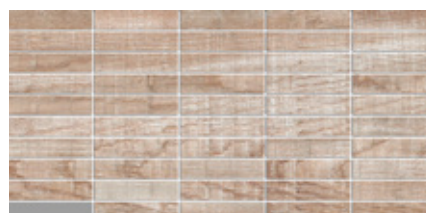

2 x 9 cm

GTE 8120

cherry (22 x 45 cm, R10/B)



5 x 5 cm

GTE 7120

cherry (30 x 30 cm, R10/B)

Verpackungsdaten Package units	Format format	Stück/m ² pieces/m ²	kg/m ²	m ² /Karton m ² /carton	Stück/Karton pieces/carton	kg/Karton kg/carton	m ² /Palette m ² /pallet	Stück/Palette pieces/pallet	kg/Palette kg/pallet
Feinsteinzeug · Porcelain gres	22 x 90 cm (220 x 898 x 10,3 mm)	5,05	23,80	0,79	4	18,85	23,76	120	565,44
Mosaik · Mosaic	2 x 9 cm (20 x 88 x 10,3 mm)	10,10	23,46	0,50	5	11,62	-	-	-
Mosaik · Mosaic	5 x 5 cm (48 x 48 x 10,3 mm)	11,00	23,10	0,45	5	10,50	-	-	-
Sockel · Skirting board	8,6 x 90 cm (86 x 898 x 10,3 mm)	1,11*	2,02*	-	8	14,59	-	-	-

* pro lfd. m · per m



22 x 90 cm

GTE 568

braun · brown · marron

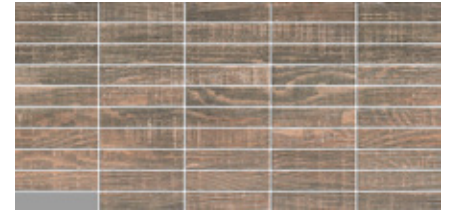

2 x 9 cm

GTE 8180

braun · brown · marron (22 x 45 cm, R10/B)



8,6 x 90 cm

GTE 598

braun · brown · marron



5 x 5 cm

GTE 7180

braun · brown · marron (30 x 30 cm, R10/B)

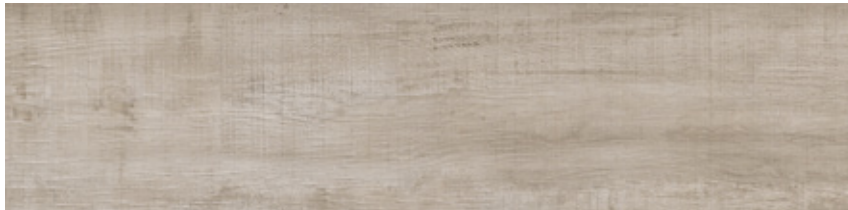

22 x 90 cm

GTE 565

grau · grey · gris

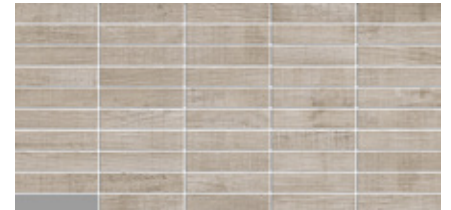

2 x 9 cm

GTE 8150

grau · grey · gris (22 x 45 cm, R10/B)



8,6 x 90 cm

GTE 595

grau · grey · gris

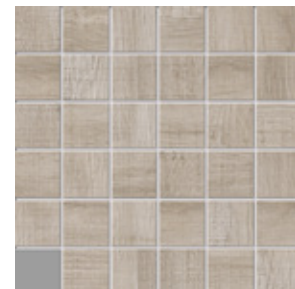

5 x 5 cm

GTE 7150

grau · grey · gris (30 x 30 cm, R10/B)

Verpackungsdaten Package units	Format format	Stück/m ² pieces/m ²	kg/ m ²	m ² /Karton m ² /carton	Stück/Karton pieces/carton	kg/Karton kg/carton	m ² /Palette m ² /pallet	Stück/Palette pieces/pallet	kg/Palette
Feinsteinzeug · Porcelain gres	22 x 90 cm (220 x 898 x 10,3 mm)	5,05	23,80	0,79	4	18,85	23,76	120	565,44
Mosaik · Mosaic	2 x 9 cm (20 x 88 x 10,3 mm)	10,10	23,46	0,50	5	11,62	-	-	-
Mosaik · Mosaic	5 x 5 cm (48 x 48 x 10,3 mm)	11,00	23,10	0,45	5	10,50	-	-	-
Sockel · Skirting board	8,6 x 90 cm (86 x 898 x 10,3 mm)	1,11*	2,02*	-	8	14,59	-	-	-

* pro lfd. m · per m

Gent

Unglasiertes Feinsteinzeug durchgefärbt · Unglazed porcelain gres solid-coloured
30 x 60, 60 x 60 cm Kalibriert und rektifiziert · Calibrated and rectified

60 x 60 5/10/15 x 60
30 x 60 33 x 33



60 x 60 cm

GET 332

beige



30 x 60 cm

GET 932

beige



5 x 5 cm

GET 7120

beige (30 x 30 cm, R10/B)

5/10/15 x 60 cm (Set**)

GET 422

beige

Verpackungsdaten Package units	Format format	Stück/m ² pieces/m ²	kg/m ²	m ² /Karton m ² /carton	Stück/Karton pieces/carton	kg/Karton kg/carton	m ² /Palette m ² /pallet	Stück/Palette pieces/pallet	kg/Palette kg/pallet
Feinsteinzeug · Porcelain gres	60 x 60 cm (598 x 598 x 9 mm)	2,78	20,85	1,08	3	22,52	43,20	120	900,72
Feinsteinzeug · Porcelain gres	30 x 60 cm (298 x 598 x 9 mm)	5,56	20,85	1,08	6	22,52	43,20	240	900,72
Feinsteinzeug · Porcelain gres	5/10/15 x 60 cm (Set**)	-	20,85	1,08	1	22,52	43,20	40	900,72
Feinsteinzeug · Porcelain gres	33 x 33 cm (328 x 328 x 7,7 mm)	9,00	16,80	1,44	13	24,27	69,33	624	1.165,01
Mosaik · Mosaic	5 x 5 cm (53 x 53 x 7,7 mm)	9,00	17,10	0,56	5	9,50	-	-	-
Mosaik · Mosaic	5 x 5 cm (48 x 48 x 9 mm)	11,00	20,90	0,45	5	9,50	-	-	-
Treppenfliese · Stair tile	30 x 60 cm (298 x 598 x 9 mm)	1,67*	6,27*	-	6	22,52	-	-	-
Treppenfliese · Stair tile	33 x 33 cm (328 x 328 x 7,7 mm)	3,00*	5,60*	-	15	28,01	-	-	-
Sockel · Skirting board	9,5 x 60 cm (95 x 598 x 9 mm)	1,67*	2,02*	-	10	12,12	-	-	-
Sockel · Skirting board	8,0 x 33 cm (80 x 328 x 7,7 mm)	3,00*	1,41*	-	30	14,10	-	-	-

Treppenfliese mit gerundeter Vorderkante und gefrästen Rillen · Stair tile with bullnose and non slip grooves

* pro lfd. m · per m | **Set a 6 Stk · pcs/Format · format



30 × 60 cm

GET 972
beige



33 × 33 cm

GET 732
beige

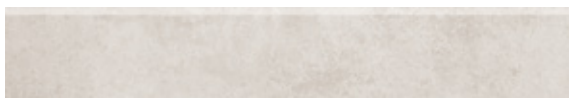

9,5 × 60 cm

GET 992
beige



33 × 33 cm

GET 772
beige



5 × 5 cm

GET 3120
beige (33 × 33 cm, R10/B)

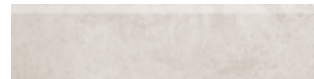

8,0 × 33 cm

GET 792
beige

Verpackungsdaten Package units	Format format	Stück/m ² pieces/m ²	kg/ m ²	m ² /Karton m ² /carton	Stück/Karton pieces/carton	kg/Karton kg/carton	m ² /Palette m ² /pallet	Stück/Palette pieces/pallet	kg/Palette kg/pallet
Feinsteinzeug · Porcelain gres	60 × 60 cm (598 × 598 × 9 mm)	2,78	20,85	1,08	3	22,52	43,20	120	900,72
Feinsteinzeug · Porcelain gres	30 × 60 cm (298 × 598 × 9 mm)	5,56	20,85	1,08	6	22,52	43,20	240	900,72
Feinsteinzeug · Porcelain gres	5/10/15 × 60 cm (Set**)	-	20,85	1,08	1	22,52	43,20	40	900,72
Feinsteinzeug · Porcelain gres	33 × 33 cm (328 × 328 × 7,7 mm)	9,00	16,80	1,44	13	24,27	69,33	624	1.165,01
Mosaik · Mosaic	5 × 5 cm (53 × 53 × 7,7 mm)	9,00	17,10	0,56	5	9,50	-	-	-
Mosaik · Mosaic	5 × 5 cm (48 × 48 × 9 mm)	11,00	20,90	0,45	5	9,50	-	-	-
Treppenfliese · Stair tile	30 × 60 cm (298 × 598 × 9 mm)	1,67*	6,27*	-	6	22,52	-	-	-
Treppenfliese · Stair tile	33 × 33 cm (328 × 328 × 7,7 mm)	3,00*	5,60*	-	15	28,01	-	-	-
Sockel · Skirting board	9,5 × 60 cm (95 × 598 × 9 mm)	1,67*	2,02*	-	10	12,12	-	-	-
Sockel · Skirting board	8,0 × 33 cm (80 × 328 × 7,7 mm)	3,00*	1,41*	-	30	14,10	-	-	-

Treppenfliese mit gerundeter Vorderkante und gefrästen Rillen · Stair tile with bullnose and non slip grooves
* pro lfd. m · per m | **Set a 6 Stk · pcs/Format · format

Gent

Unglasiertes Feinsteinzeug durchgefärbt · Unglazed porcelain gres solid-coloured
30 x 60, 60 x 60 cm Kalibriert und rektifiziert · Calibrated and rectified

60 x 60 5/10/15 x 60
30 x 60 33 x 33



60 x 60 cm

GET 334
olive

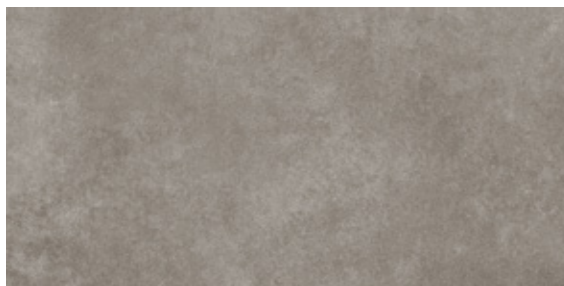

30 x 60 cm

GET 934
olive



5 x 5 cm

GET 7140
olive (30 x 30 cm, R10/B)



5/10/15 x 60 cm (Set**)

GET 424
olive

Verpackungsdaten Package units	Format format	Stück/m ² pieces/m ²	kg/m ²	m ² /Karton m ² /carton	Stück/Karton pieces/carton	kg/Karton kg/carton	m ² /Palette m ² /pallet	Stück/Palette pieces/pallet	kg/Palette kg/pallet
Feinsteinzeug · Porcelain gres	60 x 60 cm (598 x 598 x 9 mm)	2,78	20,85	1,08	3	22,52	43,20	120	900,72
Feinsteinzeug · Porcelain gres	30 x 60 cm (298 x 598 x 9 mm)	5,56	20,85	1,08	6	22,52	43,20	240	900,72
Feinsteinzeug · Porcelain gres	5/10/15 x 60 cm (Set**)	-	20,85	1,08	1	22,52	43,20	40	900,72
Feinsteinzeug · Porcelain gres	33 x 33 cm (328 x 328 x 7,7 mm)	9,00	16,80	1,44	13	24,27	69,33	624	1.165,01
Mosaik · Mosaic	5 x 5 cm (53 x 53 x 7,7 mm)	9,00	17,10	0,56	5	9,50	-	-	-
Mosaik · Mosaic	5 x 5 cm (48 x 48 x 9 mm)	11,00	20,90	0,45	5	9,50	-	-	-
Treppenfliese · Stair tile	30 x 60 cm (298 x 598 x 9 mm)	1,67*	6,27*	-	6	22,52	-	-	-
Treppenfliese · Stair tile	33 x 33 cm (328 x 328 x 7,7 mm)	3,00*	5,60*	-	15	28,01	-	-	-
Sockel · Skirting board	9,5 x 60 cm (95 x 598 x 9 mm)	1,67*	2,02*	-	10	12,12	-	-	-
Sockel · Skirting board	8,0 x 33 cm (80 x 328 x 7,7 mm)	3,00*	1,41*	-	30	14,10	-	-	-

Treppenfliese mit gerundeter Vorderkante und gefrästen Rillen · Stair tile with bullnose and non slip grooves
* pro lfd. m · per m | **Set a 6 Stk · pcs/Format · format



30 × 60 cm

GET 974
olive



33 × 33 cm

GET 734
olive

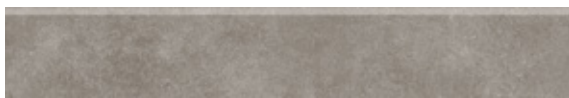

9,5 × 60 cm

GET 994
olive



33 × 33 cm

GET 774
olive



5 × 5 cm

GET 3140
olive (33 × 33 cm, R10/B)



8,0 × 33 cm

GET 794
olive

Verpackungsdaten Package units	Format format	Stück/m ² pieces/m ²	kg/ m ²	m ² /Karton m ² /carton	Stück/Karton pieces/carton	kg/Karton kg/carton	m ² /Palette m ² /pallet	Stück/Palette pieces/pallet	kg/Palette kg/pallet
Feinsteinzeug · Porcelain gres	60 × 60 cm (598 × 598 × 9 mm)	2,78	20,85	1,08	3	22,52	43,20	120	900,72
Feinsteinzeug · Porcelain gres	30 × 60 cm (298 × 598 × 9 mm)	5,56	20,85	1,08	6	22,52	43,20	240	900,72
Feinsteinzeug · Porcelain gres	5/10/15 × 60 cm (Set**)	-	20,85	1,08	1	22,52	43,20	40	900,72
Feinsteinzeug · Porcelain gres	33 × 33 cm (328 × 328 × 7,7 mm)	9,00	16,80	1,44	13	24,27	69,33	624	1.165,01
Mosaik · Mosaic	5 × 5 cm (53 × 53 × 7,7 mm)	9,00	17,10	0,56	5	9,50	-	-	-
Mosaik · Mosaic	5 × 5 cm (48 × 48 × 9 mm)	11,00	20,90	0,45	5	9,50	-	-	-
Treppenfliese · Stair tile	30 × 60 cm (298 × 598 × 9 mm)	1,67*	6,27*	-	6	22,52	-	-	-
Treppenfliese · Stair tile	33 × 33 cm (328 × 328 × 7,7 mm)	3,00*	5,60*	-	15	28,01	-	-	-
Sockel · Skirting board	9,5 × 60 cm (95 × 598 × 9 mm)	1,67*	2,02*	-	10	12,12	-	-	-
Sockel · Skirting board	8,0 × 33 cm (80 × 328 × 7,7 mm)	3,00*	1,41*	-	30	14,10	-	-	-

Treppenfliese mit gerundeter Vorderkante und gefrästen Rillen · Stair tile with bullnose and non slip grooves
* pro lfd. m · per m | **Set a 6 Stk · pcs/Format · format

Gent

Unglasiertes Feinsteinzeug durchgefärbt · Unglazed porcelain gres solid-coloured
30 x 60, 60 x 60 cm Kalibriert und rektifiziert · Calibrated and rectified

60 x 60 5/10/15 x 60
30 x 60 33 x 33



60 x 60 cm

GET 331

grau · grey · gris

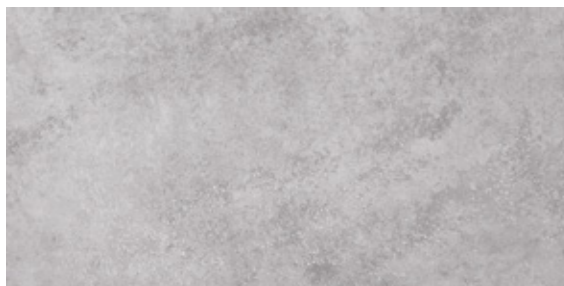

30 x 60 cm

GET 931

grau · grey · gris



5 x 5 cm

GET 7110

grau · grey · gris (30 x 30 cm, R10/B)



5/10/15 x 60 cm (Set**)

GET 421

grau · grey · gris

Verpackungsdaten Package units	Format format	Stück/m ² pieces/m ²	kg/m ²	m ² /Karton m ² /carton	Stück/Karton pieces/carton	kg/Karton kg/carton	m ² /Palette m ² /pallet	Stück/Palette pieces/pallet	kg/Palette kg/pallet
Feinsteinzeug · Porcelain gres	60 x 60 cm (598 x 598 x 9 mm)	2,78	20,85	1,08	3	22,52	43,20	120	900,72
Feinsteinzeug · Porcelain gres	30 x 60 cm (298 x 598 x 9 mm)	5,56	20,85	1,08	6	22,52	43,20	240	900,72
Feinsteinzeug · Porcelain gres	5/10/15 x 60 cm (Set**)	-	20,85	1,08	1	22,52	43,20	40	900,72
Feinsteinzeug · Porcelain gres	33 x 33 cm (328 x 328 x 7,7 mm)	9,00	16,80	1,44	13	24,27	69,33	624	1.165,01
Mosaik · Mosaic	5 x 5 cm (53 x 53 x 7,7 mm)	9,00	17,10	0,56	5	9,50	-	-	-
Mosaik · Mosaic	5 x 5 cm (48 x 48 x 9 mm)	11,00	20,90	0,45	5	9,50	-	-	-
Treppenfliese · Stair tile	30 x 60 cm (298 x 598 x 9 mm)	1,67*	6,27*	-	6	22,52	-	-	-
Treppenfliese · Stair tile	33 x 33 cm (328 x 328 x 7,7 mm)	3,00*	5,60*	-	15	28,01	-	-	-
Sockel · Skirting board	9,5 x 60 cm (95 x 598 x 9 mm)	1,67*	2,02*	-	10	12,12	-	-	-
Sockel · Skirting board	8,0 x 33 cm (80 x 328 x 7,7 mm)	3,00*	1,41*	-	30	14,10	-	-	-

Treppenfliese mit gerundeter Vorderkante und gefrästen Rillen · Stair tile with bullnose and non slip grooves

* pro lfd. m · per m | **Set a 6 Stk · pcs/Format · format



30 × 60 cm

GET 971

grau · grey · gris



33 × 33 cm

GET 731

grau · grey · gris



9,5 × 60 cm

GET 991

grau · grey · gris



33 × 33 cm

GET 771

grau · grey · gris



5 × 5 cm

GET 3110

grau · grey · gris (33 × 33 cm, R10/B)



8,0 × 33 cm

GET 791

grau · grey · gris

Verpackungsdaten Package units	Format format	Stück/m ² pieces/m ²	kg/ m ²	m ² /Karton m ² /carton	Stück/Karton pieces/carton	kg/Karton kg/carton	m ² /Palette m ² /pallet	Stück/Palette pieces/pallet	kg/Palette kg/pallet
Feinsteinzeug · Porcelain gres	60 × 60 cm (598 × 598 × 9 mm)	2,78	20,85	1,08	3	22,52	43,20	120	900,72
Feinsteinzeug · Porcelain gres	30 × 60 cm (298 × 598 × 9 mm)	5,56	20,85	1,08	6	22,52	43,20	240	900,72
Feinsteinzeug · Porcelain gres	5/10/15 × 60 cm (Set**)	-	20,85	1,08	1	22,52	43,20	40	900,72
Feinsteinzeug · Porcelain gres	33 × 33 cm (328 × 328 × 7,7 mm)	9,00	16,80	1,44	13	24,27	69,33	624	1.165,01
Mosaik · Mosaic	5 × 5 cm (53 × 53 × 7,7 mm)	9,00	17,10	0,56	5	9,50	-	-	-
Mosaik · Mosaic	5 × 5 cm (48 × 48 × 9 mm)	11,00	20,90	0,45	5	9,50	-	-	-
Treppenfliese · Stair tile	30 × 60 cm (298 × 598 × 9 mm)	1,67*	6,27*	-	6	22,52	-	-	-
Treppenfliese · Stair tile	33 × 33 cm (328 × 328 × 7,7 mm)	3,00*	5,60*	-	15	28,01	-	-	-
Sockel · Skirting board	9,5 × 60 cm (95 × 598 × 9 mm)	1,67*	2,02*	-	10	12,12	-	-	-
Sockel · Skirting board	8,0 × 33 cm (80 × 328 × 7,7 mm)	3,00*	1,41*	-	30	14,10	-	-	-

Treppenfliese mit gerundeter Vorderkante und gefrästen Rillen · Stair tile with bullnose and non slip grooves
* pro lfd. m · per m | **Set a 6 Stk · pcs/Format · format

Gent

Unglasiertes Feinsteinzeug durchgefärbt · Unglazed porcelain gres solid-coloured
30 x 60, 60 x 60 cm Kalibriert und rektifiziert · Calibrated and rectified

60 x 60 5/10/15 x 60
30 x 60 33 x 33



60 x 60 cm

GET 335

anthrazit · anthracite · anthracite

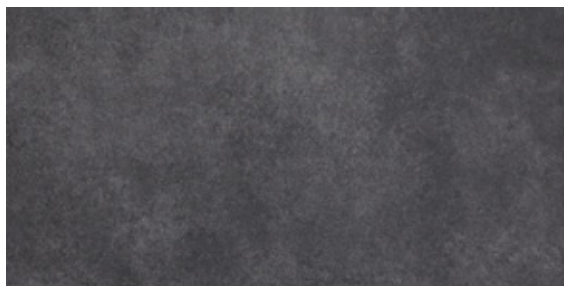

30 x 60 cm

GET 935

anthrazit · anthracite · anthracite

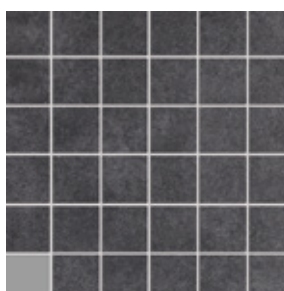

5 x 5 cm

GET 7150

anthrazit · anthracite · anthracite (30 x 30 cm, R10/B)

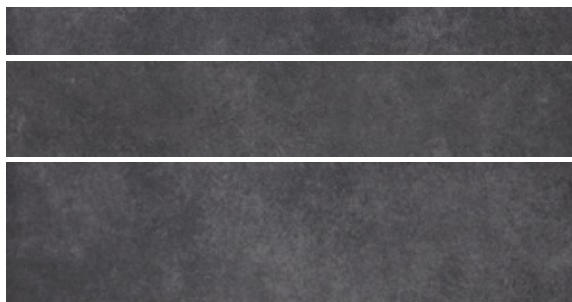

5/10/15 x 60 cm (Set**)

GET 425

anthrazit · anthracite · anthracite

Verpackungsdaten Package units	Format format	Stück/m ² pieces/m ²	kg/m ²	m ² /Karton m ² /carton	Stück/Karton pieces/carton	kg/Karton kg/carton	m ² /Palette m ² /pallet	Stück/Palette pieces/pallet	kg/Palette kg/pallet
Feinsteinzeug · Porcelain gres	60 x 60 cm (598 x 598 x 9 mm)	2,78	20,85	1,08	3	22,52	43,20	120	900,72
Feinsteinzeug · Porcelain gres	30 x 60 cm (298 x 598 x 9 mm)	5,56	20,85	1,08	6	22,52	43,20	240	900,72
Feinsteinzeug · Porcelain gres	5/10/15 x 60 cm (Set**)	-	20,85	1,08	1	22,52	43,20	40	900,72
Feinsteinzeug · Porcelain gres	33 x 33 cm (328 x 328 x 7,7 mm)	9,00	16,80	1,44	13	24,27	69,33	624	1.165,01
Mosaik · Mosaic	5 x 5 cm (53 x 53 x 7,7 mm)	9,00	17,10	0,56	5	9,50	-	-	-
Mosaik · Mosaic	5 x 5 cm (48 x 48 x 9 mm)	11,00	20,90	0,45	5	9,50	-	-	-
Treppenfliese · Stair tile	30 x 60 cm (298 x 598 x 9 mm)	1,67*	6,27*	-	6	22,52	-	-	-
Treppenfliese · Stair tile	33 x 33 cm (328 x 328 x 7,7 mm)	3,00*	5,60*	-	15	28,01	-	-	-
Sockel · Skirting board	9,5 x 60 cm (95 x 598 x 9 mm)	1,67*	2,02*	-	10	12,12	-	-	-
Sockel · Skirting board	8,0 x 33 cm (80 x 328 x 7,7 mm)	3,00*	1,41*	-	30	14,10	-	-	-

Treppenfliese mit gerundeter Vorderkante und gefrästen Rillen · Stair tile with bullnose and non slip grooves

* pro lfd. m · per m | **Set a 6 Stk · pcs/Format · format



30 x 60 cm

GET 975

anthrazit · anthracite · anthracite

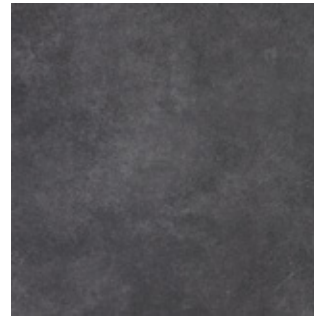

33 x 33 cm

GET 735

anthrazit · anthracite · anthracite



9,5 x 60 cm

GET 995

anthrazit · anthracite · anthracite

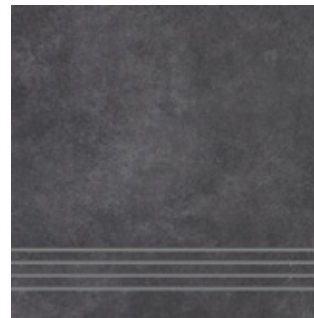

33 x 33 cm

GET 775

anthrazit · anthracite · anthracite

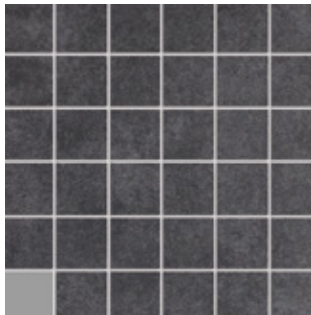

5 x 5 cm

GET 3150

anthrazit · anthracite · anthracite (33 x 33 cm, R10/B)



8,0 x 33 cm

GET 795

anthrazit · anthracite · anthracite

Verpackungsdaten Package units	Format format	Stück/m ² pieces/m ²	kg/ m ²	m ² /Karton m ² /carton	Stück/Karton pieces/carton	kg/Karton kg/carton	m ² /Palette m ² /pallet	Stück/Palette pieces/pallet	kg/Palette kg/pallet
Feinsteinzeug · Porcelain gres	60 x 60 cm (598 x 598 x 9 mm)	2,78	20,85	1,08	3	22,52	43,20	120	900,72
Feinsteinzeug · Porcelain gres	30 x 60 cm (298 x 598 x 9 mm)	5,56	20,85	1,08	6	22,52	43,20	240	900,72
Feinsteinzeug · Porcelain gres	5/10/15 x 60 cm (Set**)	-	20,85	1,08	1	22,52	43,20	40	900,72
Feinsteinzeug · Porcelain gres	33 x 33 cm (328 x 328 x 7,7 mm)	9,00	16,80	1,44	13	24,27	69,33	624	1.165,01
Mosaik · Mosaic	5 x 5 cm (53 x 53 x 7,7 mm)	9,00	17,10	0,56	5	9,50	-	-	-
Mosaik · Mosaic	5 x 5 cm (48 x 48 x 9 mm)	11,00	20,90	0,45	5	9,50	-	-	-
Treppenfliese · Stair tile	30 x 60 cm (298 x 598 x 9 mm)	1,67*	6,27*	-	6	22,52	-	-	-
Treppenfliese · Stair tile	33 x 33 cm (328 x 328 x 7,7 mm)	3,00*	5,60*	-	15	28,01	-	-	-
Sockel · Skirting board	9,5 x 60 cm (95 x 598 x 9 mm)	1,67*	2,02*	-	10	12,12	-	-	-
Sockel · Skirting board	8,0 x 33 cm (80 x 328 x 7,7 mm)	3,00*	1,41*	-	30	14,10	-	-	-

Treppenfliese mit gerundeter Vorderkante und gefrästen Rillen · Stair tile with bullnose and non slip grooves
* pro lfd. m | per m | **Set a 6 Stk · pcs/Format · format

Loft

Unglasiertes Feinsteinzeug durchgefärbt · Unglazed porcelain gres solid-coloured
30 x 60, 60 x 60 cm Kalibriert und rektifiziert · Calibrated and rectified

60 x 60 33 x 33
30 x 60



60 x 60 cm

LOF 232

beige



30 x 60 cm

LOF 872

beige

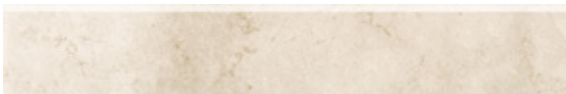

9,5 x 60 cm

LOF 892

beige



30 x 60 cm

LOF 832

beige



5 x 5 cm

LOF 7120

beige (30 x 30 cm, R10/B)

Verpackungsdaten Package units	Format format	Stück/m ² pieces/m ²	kg/m ²	m ² /Karton m ² /carton	Stück/Karton pieces/carton	kg/Karton kg/carton	m ² /Palette m ² /pallet	Stück/Palette pieces/pallet	kg/Palette kg/pallet
Feinsteinzeug · Porcelain gres	60 x 60 cm (598 x 598 x 9 mm)	2,78	20,85	1,08	3	22,52	43,20	120	900,72
Feinsteinzeug · Porcelain gres	30 x 60 cm (298 x 598 x 9 mm)	5,56	20,85	1,08	6	22,52	43,20	240	900,72
Feinsteinzeug · Porcelain gres	33 x 33 cm (328 x 328 x 7,7 mm)	9,00	16,80	1,44	13	24,27	69,33	624	1.165,01
Mosaik · Mosaic	5 x 5 cm (53 x 53 x 7,7 mm)	9,00	17,10	0,56	5	9,50	-	-	-
Mosaik · Mosaic	5 x 5 cm (48 x 48 x 9 mm)	11,00	20,90	0,45	5	9,50	-	-	-
Treppenfliese · Stair tile	30 x 60 cm (298 x 598 x 9 mm)	1,67*	6,27*	-	6	22,52	-	-	-
Treppenfliese · Stair tile	33 x 33 cm (328 x 328 x 7,7 mm)	3,00*	5,60*	-	15	28,01	-	-	-
Sockel · Skirting board	9,5 x 60 cm (95 x 598 x 9 mm)	1,67*	2,02*	-	10	12,12	-	-	-
Sockel · Skirting board	8,0 x 33 cm (80 x 328 x 7,7 mm)	3,00*	1,41*	-	30	14,10	-	-	-

Treppenfliese mit gerundeter Vorderkante und gefrästen Rillen · Stair tile with bullnose and non slip grooves
* pro lfd. m · per m



33 × 33 cm

LOF 732

beige



5 × 5 cm

LOF 3120

beige (33 × 33 cm, R10/B)



33 × 33 cm

LOF 772

beige



8,0 × 33 cm

LOF 792

beige

Verpackungsdaten Package units	Format format	Stück/m ² pieces/m ²	kg/ m ²	m ² /Karton m ² /carton	Stück/Karton pieces/carton	kg/Karton kg/carton	m ² /Palette m ² /pallet	Stück/Palette pieces/pallet	kg/Palette kg/pallet
Feinsteinzeug · Porcelain gres	60 × 60 cm (598 × 598 × 9 mm)	2,78	20,85	1,08	3	22,52	43,20	120	900,72
Feinsteinzeug · Porcelain gres	30 × 60 cm (298 × 598 × 9 mm)	5,56	20,85	1,08	6	22,52	43,20	240	900,72
Feinsteinzeug · Porcelain gres	33 × 33 cm (328 × 328 × 7,7 mm)	9,00	16,80	1,44	13	24,27	69,33	624	1.165,01
Mosaik · Mosaic	5 × 5 cm (53 × 53 × 7,7 mm)	9,00	17,10	0,56	5	9,50	-	-	-
Mosaik · Mosaic	5 × 5 cm (48 × 48 × 9 mm)	11,00	20,90	0,45	5	9,50	-	-	-
Treppenfliese · Stair tile	30 × 60 cm (298 × 598 × 9 mm)	1,67*	6,27*	-	6	22,52	-	-	-
Treppenfliese · Stair tile	33 × 33 cm (328 × 328 × 7,7 mm)	3,00*	5,60*	-	15	28,01	-	-	-
Sockel · Skirting board	9,5 × 60 cm (95 × 598 × 9 mm)	1,67*	2,02*	-	10	12,12	-	-	-
Sockel · Skirting board	8,0 × 33 cm (80 × 328 × 7,7 mm)	3,00*	1,41*	-	30	14,10	-	-	-

Treppenfliese mit gerundeter Vorderkante und gefrästen Rillen · Stair tile with bullnose and non slip grooves

* pro lfd. m · per m

Loft

Unglasiertes Feinsteinzeug durchgefärbt · Unglazed porcelain gres solid-coloured
30 x 60, 60 x 60 cm Kalibriert und rektifiziert · Calibrated and rectified

60 x 60 33 x 33
30 x 60



60 x 60 cm

LOF 235

kaffee · coffee · café

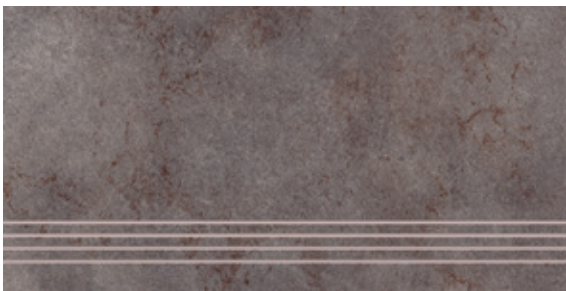

30 x 60 cm

LOF 875

kaffee · coffee · café



9,5 x 60 cm

LOF 895

kaffee · coffee · café

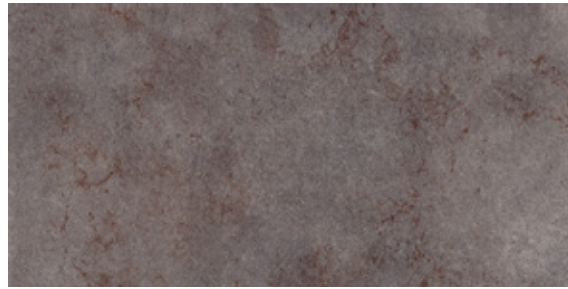

30 x 60 cm

LOF 835

kaffee · coffee · café

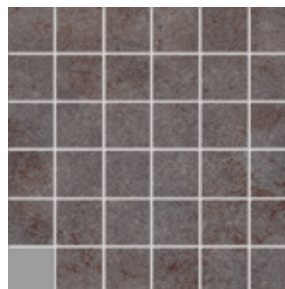

5 x 5 cm

LOF 7150

kaffee · coffee · café (30 x 30 cm, R10/B)

Verpackungsdaten Package units	Format format	Stück/m ² pieces/m ²	kg/m ²	m ² /Karton m ² /carton	Stück/Karton pieces/carton	kg/Karton kg/carton	m ² /Palette m ² /pallet	Stück/Palette pieces/pallet	kg/Palette kg/pallet
Feinsteinzeug · Porcelain gres	60 x 60 cm (598 x 598 x 9 mm)	2,78	20,85	1,08	3	22,52	43,20	120	900,72
Feinsteinzeug · Porcelain gres	30 x 60 cm (298 x 598 x 9 mm)	5,56	20,85	1,08	6	22,52	43,20	240	900,72
Feinsteinzeug · Porcelain gres	33 x 33 cm (328 x 328 x 7,7 mm)	9,00	16,80	1,44	13	24,27	69,33	624	1.165,01
Mosaik · Mosaic	5 x 5 cm (53 x 53 x 7,7 mm)	9,00	17,10	0,56	5	9,50	-	-	-
Mosaik · Mosaic	5 x 5 cm (48 x 48 x 9 mm)	11,00	20,90	0,45	5	9,50	-	-	-
Treppenfliese · Stair tile	30 x 60 cm (298 x 598 x 9 mm)	1,67*	6,27*	-	6	22,52	-	-	-
Treppenfliese · Stair tile	33 x 33 cm (328 x 328 x 7,7 mm)	3,00*	5,60*	-	15	28,01	-	-	-
Sockel · Skirting board	9,5 x 60 cm (95 x 598 x 9 mm)	1,67*	2,02*	-	10	12,12	-	-	-
Sockel · Skirting board	8,0 x 33 cm (80 x 328 x 7,7 mm)	3,00*	1,41*	-	30	14,10	-	-	-

Treppenfliese mit gerundeter Vorderkante und gefrästen Rillen · Stair tile with bullnose and non slip grooves

* pro lfd. m · per m



33 x 33 cm

LOF 735

kaffee · coffee · café

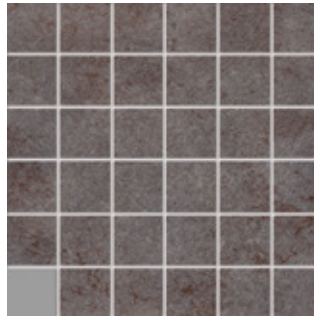

5 x 5 cm

LOF 3150

kaffee · coffee · café (33 x 33 cm, R10/B)



33 x 33 cm

LOF 775

kaffee · coffee · café



8,0 x 33 cm

LOF 795

kaffee · coffee · café

Verpackungsdaten Package units	Format format	Stück/m ² pieces/m ²	kg/ m ²	m ² /Karton m ² /carton	Stück/Karton pieces/carton	kg/Karton kg/carton	m ² /Palette m ² /pallet	Stück/Palette pieces/pallet	kg/Palette kg/pallet
Feinsteinzeug · Porcelain gres	60 x 60 cm (598 x 598 x 9 mm)	2,78	20,85	1,08	3	22,52	43,20	120	900,72
Feinsteinzeug · Porcelain gres	30 x 60 cm (298 x 598 x 9 mm)	5,56	20,85	1,08	6	22,52	43,20	240	900,72
Feinsteinzeug · Porcelain gres	33 x 33 cm (328 x 328 x 7,7 mm)	9,00	16,80	1,44	13	24,27	69,33	624	1.165,01
Mosaik · Mosaic	5 x 5 cm (53 x 53 x 7,7 mm)	9,00	17,10	0,56	5	9,50	-	-	-
Mosaik · Mosaic	5 x 5 cm (48 x 48 x 9 mm)	11,00	20,90	0,45	5	9,50	-	-	-
Treppenfliese · Stair tile	30 x 60 cm (298 x 598 x 9 mm)	1,67*	6,27*	-	6	22,52	-	-	-
Treppenfliese · Stair tile	33 x 33 cm (328 x 328 x 7,7 mm)	3,00*	5,60*	-	15	28,01	-	-	-
Sockel · Skirting board	9,5 x 60 cm (95 x 598 x 9 mm)	1,67*	2,02*	-	10	12,12	-	-	-
Sockel · Skirting board	8,0 x 33 cm (80 x 328 x 7,7 mm)	3,00*	1,41*	-	30	14,10	-	-	-

Treppenfliese mit gerundeter Vorderkante und gefrästen Rillen · Stair tile with bullnose and non slip grooves

* pro lfd. m · per m

Loft

Unglasiertes Feinsteinzeug durchgefärbt · Unglazed porcelain gres solid-coloured
30 x 60, 60 x 60 cm Kalibriert und rektifiziert · Calibrated and rectified

60 x 60 33 x 33
30 x 60



60 x 60 cm

LOF 231

grau · grey · gris



30 x 60 cm

LOF 871

grau · grey · gris



9,5 x 60 cm

LOF 891

grau · grey · gris



30 x 60 cm

LOF 831

grau · grey · gris

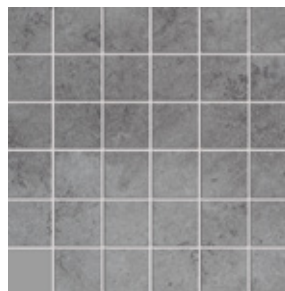

5 x 5 cm

LOF 7110

grau · grey · gris (30 x 30 cm, R10/B)

Verpackungsdaten Package units	Format format	Stück/m ² pieces/m ²	kg/m ²	m ² /Karton m ² /carton	Stück/Karton pieces/carton	kg/Karton kg/carton	m ² /Palette m ² /pallet	Stück/Palette pieces/pallet	kg/Palette kg/pallet
Feinsteinzeug · Porcelain gres	60 x 60 cm (598 x 598 x 9 mm)	2,78	20,85	1,08	3	22,52	43,20	120	900,72
Feinsteinzeug · Porcelain gres	30 x 60 cm (298 x 598 x 9 mm)	5,56	20,85	1,08	6	22,52	43,20	240	900,72
Feinsteinzeug · Porcelain gres	33 x 33 cm (328 x 328 x 7,7 mm)	9,00	16,80	1,44	13	24,27	69,33	624	1.165,01
Mosaik · Mosaic	5 x 5 cm (53 x 53 x 7,7 mm)	9,00	17,10	0,56	5	9,50	-	-	-
Mosaik · Mosaic	5 x 5 cm (48 x 48 x 9 mm)	11,00	20,90	0,45	5	9,50	-	-	-
Treppenfliese · Stair tile	30 x 60 cm (298 x 598 x 9 mm)	1,67*	6,27*	-	6	22,52	-	-	-
Treppenfliese · Stair tile	33 x 33 cm (328 x 328 x 7,7 mm)	3,00*	5,60*	-	15	28,01	-	-	-
Sockel · Skirting board	9,5 x 60 cm (95 x 598 x 9 mm)	1,67*	2,02*	-	10	12,12	-	-	-
Sockel · Skirting board	8,0 x 33 cm (80 x 328 x 7,7 mm)	3,00*	1,41*	-	30	14,10	-	-	-

Treppenfliese mit gerundeter Vorderkante und gefrästen Rillen · Stair tile with bullnose and non slip grooves

* pro lfd. m · per m

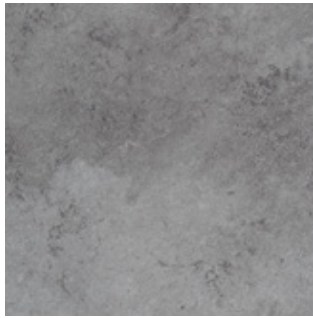

33 × 33 cm

LOF 731

grau · grey · gris

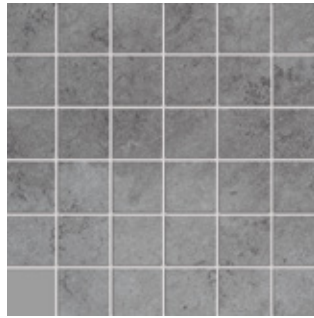

5 × 5 cm

LOF 3110

grau · grey · gris (33 × 33 cm, R10/B)

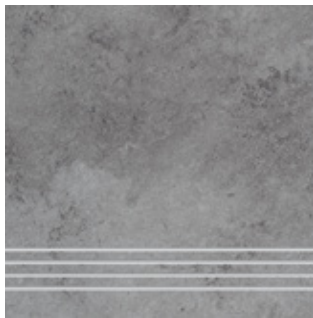

33 × 33 cm

LOF 771

grau · grey · gris



8,0 × 33 cm

LOF 791

grau · grey · gris

Verpackungsdaten Package units	Format format	Stück/m ² pieces/m ²	kg/ m ²	m ² /Karton m ² /carton	Stück/Karton pieces/carton	kg/Karton kg/carton	m ² /Palette m ² /pallet	Stück/Palette pieces/pallet	kg/Palette kg/pallet
Feinsteinzeug · Porcelain gres	60 × 60 cm (598 × 598 × 9 mm)	2,78	20,85	1,08	3	22,52	43,20	120	900,72
Feinsteinzeug · Porcelain gres	30 × 60 cm (298 × 598 × 9 mm)	5,56	20,85	1,08	6	22,52	43,20	240	900,72
Feinsteinzeug · Porcelain gres	33 × 33 cm (328 × 328 × 7,7 mm)	9,00	16,80	1,44	13	24,27	69,33	624	1.165,01
Mosaik · Mosaic	5 × 5 cm (53 × 53 × 7,7 mm)	9,00	17,10	0,56	5	9,50	-	-	-
Mosaik · Mosaic	5 × 5 cm (48 × 48 × 9 mm)	11,00	20,90	0,45	5	9,50	-	-	-
Treppenfliese · Stair tile	30 × 60 cm (298 × 598 × 9 mm)	1,67*	6,27*	-	6	22,52	-	-	-
Treppenfliese · Stair tile	33 × 33 cm (328 × 328 × 7,7 mm)	3,00*	5,60*	-	15	28,01	-	-	-
Sockel · Skirting board	9,5 × 60 cm (95 × 598 × 9 mm)	1,67*	2,02*	-	10	12,12	-	-	-
Sockel · Skirting board	8,0 × 33 cm (80 × 328 × 7,7 mm)	3,00*	1,41*	-	30	14,10	-	-	-

Treppenfliese mit gerundeter Vorderkante und gefrästen Rillen · Stair tile with bullnose and non slip grooves

* pro lfd. m · per m

Loft

Unglasiertes Feinsteinzeug durchgefärbt · Unglazed porcelain gres solid-coloured
30 x 60, 60 x 60 cm Kalibriert und rektifiziert · Calibrated and rectified

60 x 60 33 x 33
30 x 60



60 x 60 cm

LOF 234

anthrazit · anthracite · anthracite

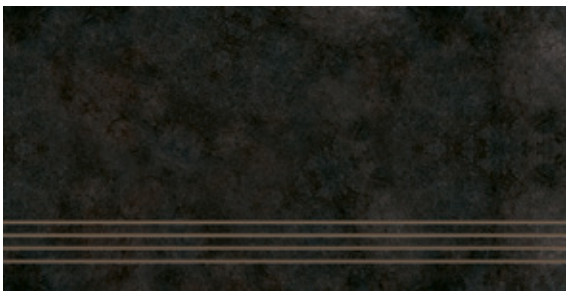

30 x 60 cm

LOF 874

anthrazit · anthracite · anthracite



9,5 x 60 cm

LOF 894

anthrazit · anthracite · anthracite



30 x 60 cm

LOF 834

anthrazit · anthracite · anthracite

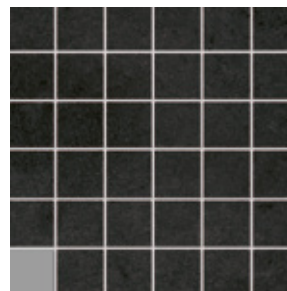

5 x 5 cm

LOF 7140

anthrazit · anthracite · anthracite (30 x 30 cm, R10/B)

Verpackungsdaten Package units	Format format	Stück/m ² pieces/m ²	kg/m ²	m ² /Karton m ² /carton	Stück/Karton pieces/carton	kg/Karton kg/carton	m ² /Palette m ² /pallet	Stück/Palette pieces/pallet	kg/Palette kg/pallet
Feinsteinzeug · Porcelain gres	60 x 60 cm (598 x 598 x 9 mm)	2,78	20,85	1,08	3	22,52	43,20	120	900,72
Feinsteinzeug · Porcelain gres	30 x 60 cm (298 x 598 x 9 mm)	5,56	20,85	1,08	6	22,52	43,20	240	900,72
Feinsteinzeug · Porcelain gres	33 x 33 cm (328 x 328 x 7,7 mm)	9,00	16,80	1,44	13	24,27	69,33	624	1.165,01
Mosaik · Mosaic	5 x 5 cm (53 x 53 x 7,7 mm)	9,00	17,10	0,56	5	9,50	-	-	-
Mosaik · Mosaic	5 x 5 cm (48 x 48 x 9 mm)	11,00	20,90	0,45	5	9,50	-	-	-
Treppenfliese · Stair tile	30 x 60 cm (298 x 598 x 9 mm)	1,67*	6,27*	-	6	22,52	-	-	-
Treppenfliese · Stair tile	33 x 33 cm (328 x 328 x 7,7 mm)	3,00*	5,60*	-	15	28,01	-	-	-
Sockel · Skirting board	9,5 x 60 cm (95 x 598 x 9 mm)	1,67*	2,02*	-	10	12,12	-	-	-
Sockel · Skirting board	8,0 x 33 cm (80 x 328 x 7,7 mm)	3,00*	1,41*	-	30	14,10	-	-	-

Treppenfliese mit gerundeter Vorderkante und gefrästen Rillen · Stair tile with bullnose and non slip grooves
* pro lfd. m · per m



33 × 33 cm

LOF 734

anthrazit · anthracite · anthracite



5 × 5 cm

LOF 3140

anthrazit · anthracite · anthracite (33 × 33 cm, R10/B)



33 × 33 cm

LOF 774

anthrazit · anthracite · anthracite



8,0 × 33 cm

LOF 794

anthrazit · anthracite · anthracite

Verpackungsdaten Package units	Format format	Stück/m ² pieces/m ²	kg/ m ²	m ² /Karton m ² /carton	Stück/Karton pieces/carton	kg/Karton kg/carton	m ² /Palette m ² /pallet	Stück/Palette pieces/pallet	kg/Palette kg/pallet
Feinsteinzeug · Porcelain gres	60 × 60 cm (598 × 598 × 9 mm)	2,78	20,85	1,08	3	22,52	43,20	120	900,72
Feinsteinzeug · Porcelain gres	30 × 60 cm (298 × 598 × 9 mm)	5,56	20,85	1,08	6	22,52	43,20	240	900,72
Feinsteinzeug · Porcelain gres	33 × 33 cm (328 × 328 × 7,7 mm)	9,00	16,80	1,44	13	24,27	69,33	624	1.165,01
Mosaik · Mosaic	5 × 5 cm (53 × 53 × 7,7 mm)	9,00	17,10	0,56	5	9,50	-	-	-
Mosaik · Mosaic	5 × 5 cm (48 × 48 × 9 mm)	11,00	20,90	0,45	5	9,50	-	-	-
Treppenfliese · Stair tile	30 × 60 cm (298 × 598 × 9 mm)	1,67*	6,27*	-	6	22,52	-	-	-
Treppenfliese · Stair tile	33 × 33 cm (328 × 328 × 7,7 mm)	3,00*	5,60*	-	15	28,01	-	-	-
Sockel · Skirting board	9,5 × 60 cm (95 × 598 × 9 mm)	1,67*	2,02*	-	10	12,12	-	-	-
Sockel · Skirting board	8,0 × 33 cm (80 × 328 × 7,7 mm)	3,00*	1,41*	-	30	14,10	-	-	-

Treppenfliese mit gerundeter Vorderkante und gefrästen Rillen · Stair tile with bullnose and non slip grooves

* pro lfd. m · per m

Mijares

Unglasiertes Feinsteinzeug durchgefärbt · Unglazed porcelain gres solid-coloured
Kalibriert und rektifiziert · Calibrated and rectified

45 × 90
30 × 60

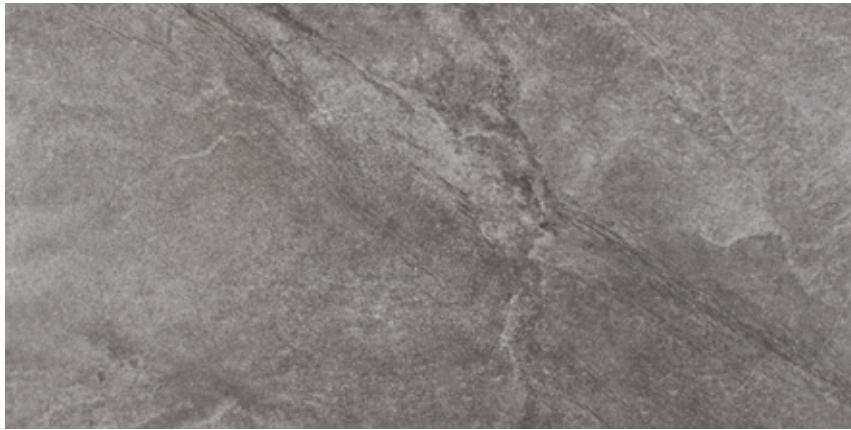

45 × 90 cm

MJR 531

grau · grey · gris

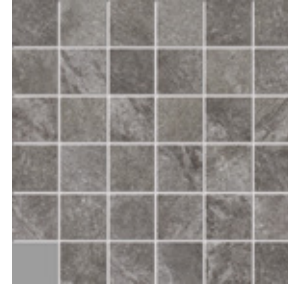

5 × 5 cm

MJR 7110

grau · grey · gris (30 × 30 cm, R10/B)



30 × 60 cm

MJR 931

grau · grey · gris

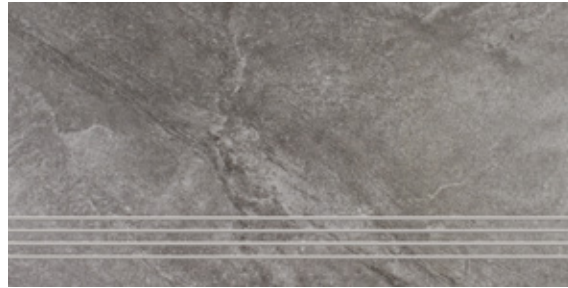

30 × 60 cm

MJR 971

grau · grey · gris



9,5 × 60 cm

MJR 991

grau · grey · gris



8,6 × 90 cm

MJR 591

grau · grey · gris

Verpackungsdaten Package units	Format format	Stück/m ² pieces/m ²	kg/m ²	m ² /Karton m ² /carton	Stück/Karton pieces/carton	kg/Karton kg/carton	m ² /Palette m ² /pallet	Stück/Palette pieces/pallet	kg/Palette kg/pallet
Feinsteinzeug · Porcelain gres	45 × 90 cm (448 × 898 × 10,3 mm)	2,47	23,80	1,21	3	28,91	24,29	60	578,16
Feinsteinzeug · Porcelain gres	30 × 60 cm (298 × 598 × 9 mm)	5,56	20,85	1,08	6	22,52	43,20	240	900,72
Mosaik · Mosaic	5 × 5 cm (48 × 48 × 9 mm)	11,00	20,90	0,45	5	9,50	-	-	-
Treppenfliese · Stair tile	30 × 60 cm (298 × 598 × 9 mm)	1,67*	6,27*	-	6	22,52	-	-	-
Sockel · Skirting board	8,6 × 90 cm (86 × 898 × 10,3 mm)	1,11*	2,02*	-	8	14,59	-	-	-
Sockel · Skirting board	9,5 × 60 cm (95 × 598 × 9 mm)	1,67*	2,02*	-	10	12,12	-	-	-

Treppenfliese mit gerundeter Vorderkante und gefrästen Rillen · Stair tile with bullnose and non slip grooves

* pro lfd. m · per m



Mijares

45 x 90
30 x 60



45 x 90 cm

MJR 532
greige



5 x 5 cm

MJR 7120
greige (30 x 30 cm, R10/B)



30 x 60 cm

MJR 932
greige

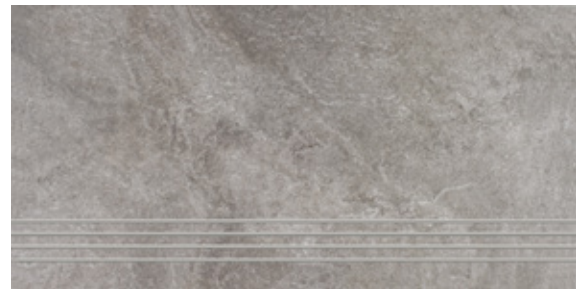

30 x 60 cm

MJR 972
greige



9,5 x 60 cm

MJR 992
greige



8,6 x 90 cm

MJR 592
greige

Verpackungsdaten Package units	Format format	Stück/m ² pieces/m ²	kg/ m ²	m ² /Karton m ² /carton	Stück/Karton pieces/carton	kg/Karton kg/carton	m ² /Palette m ² /pallet	Stück/Palette pieces/pallet	kg/Palette kg/pallet
Feinsteinzeug · Porcelain gres	45 x 90 cm (448 x 898 x 10,3 mm)	2,47	23,80	1,21	3	28,91	24,29	60	578,16
Feinsteinzeug · Porcelain gres	30 x 60 cm (298 x 598 x 9 mm)	5,56	20,85	1,08	6	22,52	43,20	240	900,72
Mosaik · Mosaic	5 x 5 cm (48 x 48 x 9 mm)	11,00	20,90	0,45	5	9,50	-	-	-
Treppenfliese · Stair tile	30 x 60 cm (298 x 598 x 9 mm)	1,67*	6,27*	-	6	22,52	-	-	-
Sockel · Skirting board	8,6 x 90 cm (86 x 898 x 10,3 mm)	1,11*	2,02*	-	8	14,59	-	-	-
Sockel · Skirting board	9,5 x 60 cm (95 x 598 x 9 mm)	1,67*	2,02*	-	10	12,12	-	-	-

Treppenfliese mit gerundeter Vorderkante und gefrästen Rillen · Stair tile with bullnose and non slip grooves
* pro lfd. m · per m

Mijares

Unglasiertes Feinsteinzeug durchgefärbt · Unglazed porcelain gres solid-coloured
Kalibriert und rektifiziert · Calibrated and rectified

45 × 90
30 × 60



45 × 90 cm

MJR 538

graubraun · grey brown · brun gris

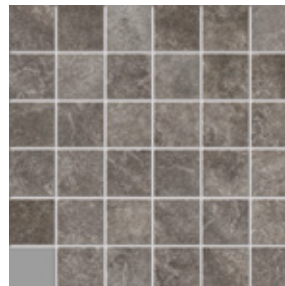

5 × 5 cm

MJR 7180

graubraun · grey brown · brun gris (30 × 30 cm, R10/B)



30 × 60 cm

MJR 938

graubraun · grey brown · brun gris

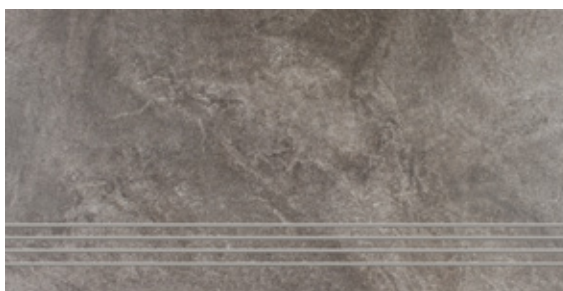

30 × 60 cm

MJR 978

graubraun · grey brown · brun gris



9,5 × 60 cm

MJR 998

graubraun · grey brown · brun gris



8,6 × 90 cm

MJR 598

graubraun · grey brown · brun gris

Verpackungsdaten Package units	Format format	Stück/m ² pieces/m ²	kg/m ²	m ² /Karton m ² /carton	Stück/Karton pieces/carton	kg/Karton kg/carton	m ² /Palette m ² /pallet	Stück/Palette pieces/pallet	kg/Palette kg/pallet
Feinsteinzeug · Porcelain gres	45 × 90 cm (448 × 898 × 10,3 mm)	2,47	23,80	1,21	3	28,91	24,29	60	578,16
Feinsteinzeug · Porcelain gres	30 × 60 cm (298 × 598 × 9 mm)	5,56	20,85	1,08	6	22,52	43,20	240	900,72
Mosaik · Mosaic	5 × 5 cm (48 × 48 × 9 mm)	11,00	20,90	0,45	5	9,50	-	-	-
Treppenfliese · Stair tile	30 × 60 cm (298 × 598 × 9 mm)	1,67*	6,27*	-	6	22,52	-	-	-
Sockel · Skirting board	8,6 × 90 cm (86 × 898 × 10,3 mm)	1,11*	2,02*	-	8	14,59	-	-	-
Sockel · Skirting board	9,5 × 60 cm (95 × 598 × 9 mm)	1,67*	2,02*	-	10	12,12	-	-	-

Treppenfliese mit gerundeter Vorderkante und gefrästen Rillen · Stair tile with bullnose and non slip grooves
* pro lfd. m · per m



Mijares

45 x 90
30 x 60

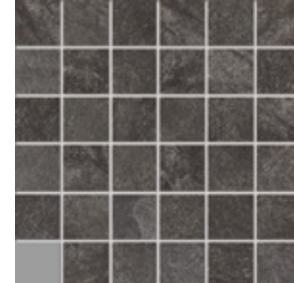
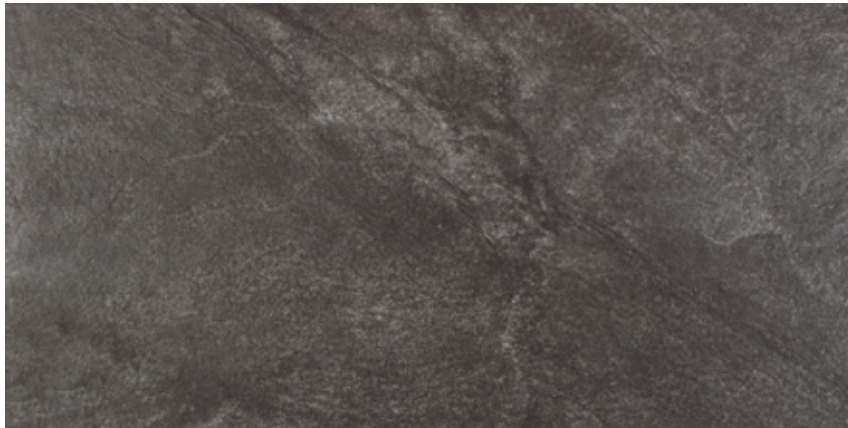

45 x 90 cm

MJR 535

steingrau · stone grey · gris pierre

5 x 5 cm

MJR 7150

steingrau · stone grey · gris pierre (30 x 30 cm, R10/B)

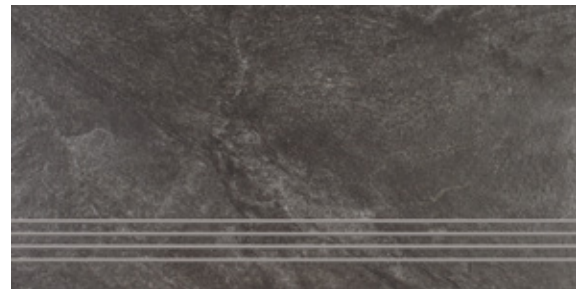
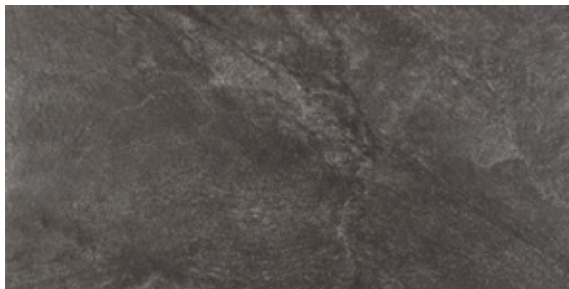

30 x 60 cm

MJR 935

steingrau · stone grey · gris pierre

30 x 60 cm

MJR 975

steingrau · stone grey · gris pierre



9,5 x 60 cm

MJR 995

steingrau · stone grey · gris pierre



8,6 x 90 cm

MJR 595

steingrau · stone grey · gris pierre

Verpackungsdaten Package units	Format format	Stück/m ² pieces/m ²	kg/ m ²	m ² /Karton m ² /carton	Stück/Karton pieces/carton	kg/Karton kg/carton	m ² /Palette m ² /pallet	Stück/Palette pieces/pallet	kg/Palette kg/pallet
Feinsteinzeug · Porcelain gres	45 x 90 cm (448 x 898 x 10,3 mm)	2,47	23,80	1,21	3	28,91	24,29	60	578,16
Feinsteinzeug · Porcelain gres	30 x 60 cm (298 x 598 x 9 mm)	5,56	20,85	1,08	6	22,52	43,20	240	900,72
Mosaik · Mosaic	5 x 5 cm (48 x 48 x 9 mm)	11,00	20,90	0,45	5	9,50	-	-	-
Treppenfliese · Stair tile	30 x 60 cm (298 x 598 x 9 mm)	1,67*	6,27*	-	6	22,52	-	-	-
Sockel · Skirting board	8,6 x 90 cm (86 x 898 x 10,3 mm)	1,11*	2,02*	-	8	14,59	-	-	-
Sockel · Skirting board	9,5 x 60 cm (95 x 598 x 9 mm)	1,67*	2,02*	-	10	12,12	-	-	-

Treppenfliese mit gerundeter Vorderkante und gefrästen Rillen · Stair tile with bullnose and non slip grooves
* pro lfd. m · per m



Unglasiertes Feinsteinzeug durchgefärbt · Unglazed porcelain gres solid-coloured
Kalibriert und rektifiziert · Calibrated and rectified



One



60 x 60 cm

ONE 332

sand · sand · sable



30 x 60 cm

ONE 932

sand · sand · sable

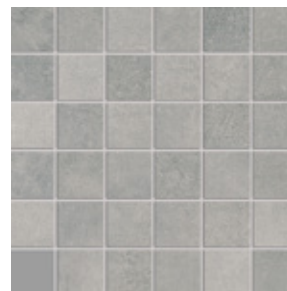

5 x 5 cm

ONE 7120

sand · sand · sable (30 x 30 cm, R10/B)



30 x 60 cm

ONE 972

sand · sand · sable



9,5 x 60 cm

ONE 992

sand · sand · sable

Verpackungsdaten Package units	Format format	Stück/m ² pieces/m ²	kg/ m ²	m ² /Karton m ² /carton	Stück/Karton pieces/carton	kg/Karton kg/carton	m ² /Palette m ² /pallet	Stück/Palette pieces/pallet	kg/Palette kg/pallet
Feinsteinzeug · Porcelain gres	60 x 60 cm (598 x 598 x 9 mm)	2,78	20,85	1,08	3	22,52	43,20	120	900,72
Feinsteinzeug · Porcelain gres	30 x 60 cm (298 x 598 x 9 mm)	5,56	20,85	1,08	6	22,52	43,20	240	900,72
Mosaik · Mosaic	5 x 5 cm (48 x 48 x 9 mm)	11,00	20,90	0,45	5	9,50	-	-	-
Treppenfliese · Stair tile	30 x 60 cm (298 x 598 x 9 mm)	1,67*	6,27*	-	6	22,52	-	-	-
Sockel · Skirting board	9,5 x 60 cm (95 x 598 x 9 mm)	1,67*	2,02*	-	10	12,12	-	-	-

Treppenfliese mit gerundeter Vorderkante und gefrästen Rillen · Stair tile with bullnose and non slip grooves

* pro lfd. m · per m

One

Unglasiertes Feinsteinzeug durchgefärbt · Unglazed porcelain gres solid-coloured
Kalibriert und rektifiziert · Calibrated and rectified

60 × 60
30 × 60



60 × 60 cm

ONE 338

terra · terra · terre



30 × 60 cm

ONE 978

terra · terra · terre



9,5 × 60 cm

ONE 998

terra · terra · terre



30 × 60 cm

ONE 938

terra · terra · terre

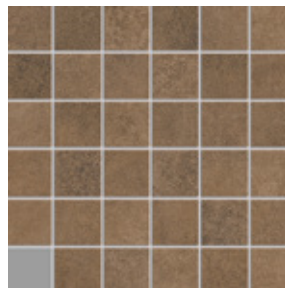

5 × 5 cm

ONE 7180

terra · terra · terre (30 × 30 cm, R10/B)

Verpackungsdaten Package units	Format format	Stück/m ² pieces/m ²	kg/m ²	m ² /Karton m ² /carton	Stück/Karton pieces/carton	kg/Karton kg/carton	m ² /Palette m ² /pallet	Stück/Palette pieces/pallet	kg/Palette kg/pallet
Feinsteinzeug · Porcelain gres	60 × 60 cm (598 × 598 × 9 mm)	2,78	20,85	1,08	3	22,52	43,20	120	900,72
Feinsteinzeug · Porcelain gres	30 × 60 cm (298 × 598 × 9 mm)	5,56	20,85	1,08	6	22,52	43,20	240	900,72
Mosaik · Mosaic	5 × 5 cm (48 × 48 × 9 mm)	11,00	20,90	0,45	5	9,50	-	-	-
Treppenfliese · Stair tile	30 × 60 cm (298 × 598 × 9 mm)	1,67*	6,27*	-	6	22,52	-	-	-
Sockel · Skirting board	9,5 × 60 cm (95 × 598 × 9 mm)	1,67*	2,02*	-	10	12,12	-	-	-

Treppenfliese mit gerundeter Vorderkante und gefrästen Rillen · Stair tile with bullnose and non slip grooves
* pro lfd. m · per m



60 x 60 cm

ONE 337

tabak · tobacco · tabac



30 x 60 cm

ONE 937

tabak · tobacco · tabac

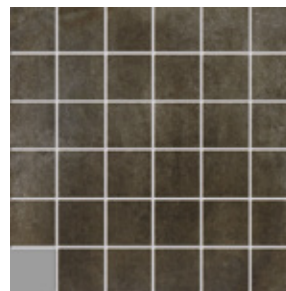

5 x 5 cm

ONE 7170

tabak · tobacco · tabac (30 x 30 cm, R10/B)

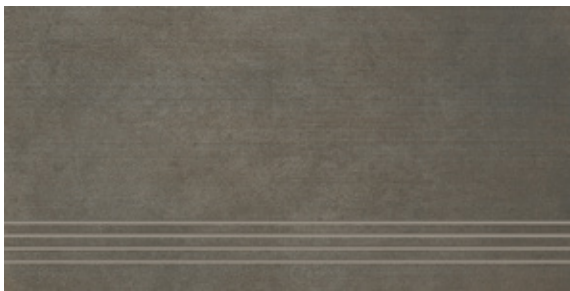

30 x 60 cm

ONE 977

tabak · tobacco · tabac

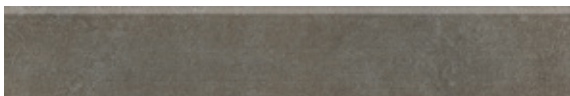

9,5 x 60 cm

ONE 997

tabak · tobacco · tabac

Verpackungsdaten Package units	Format format	Stück/m ² pieces/m ²	kg/ m ²	m ² /Karton m ² /carton	Stück/Karton pieces/carton	kg/Karton kg/carton	m ² /Palette m ² /pallet	Stück/Palette pieces/pallet	kg/Palette kg/pallet
Feinsteinzeug · Porcelain gres	60 x 60 cm (598 x 598 x 9 mm)	2,78	20,85	1,08	3	22,52	43,20	120	900,72
Feinsteinzeug · Porcelain gres	30 x 60 cm (298 x 598 x 9 mm)	5,56	20,85	1,08	6	22,52	43,20	240	900,72
Mosaik · Mosaic	5 x 5 cm (48 x 48 x 9 mm)	11,00	20,90	0,45	5	9,50	-	-	-
Treppenfliese · Stair tile	30 x 60 cm (298 x 598 x 9 mm)	1,67*	6,27*	-	6	22,52	-	-	-
Sockel · Skirting board	9,5 x 60 cm (95 x 598 x 9 mm)	1,67*	2,02*	-	10	12,12	-	-	-

Treppenfliese mit gerundeter Vorderkante und gefrästen Rillen · Stair tile with bullnose and non slip grooves

* pro lfd. m · per m

One

Unglasiertes Feinsteinzeug durchgefärbt · Unglazed porcelain gres solid-coloured
Kalibriert und rektifiziert · Calibrated and rectified

60 × 60
30 × 60



60 × 60 cm

ONE 331

zement · cement · ciment



30 × 60 cm

ONE 971

zement · cement · ciment

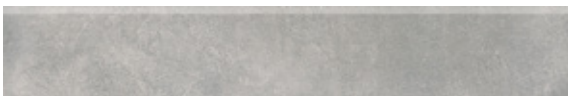

9,5 × 60 cm

ONE 991

zement · cement · ciment



30 × 60 cm

ONE 931

zement · cement · ciment



5 × 5 cm

ONE 7110

zement · cement · ciment (30 × 30 cm, R10/B)

Verpackungsdaten Package units	Format format	Stück/m ² pieces/m ²	kg/m ²	m ² /Karton m ² /carton	Stück/Karton pieces/carton	kg/Karton kg/carton	m ² /Palette m ² /pallet	Stück/Palette pieces/pallet	kg/Palette kg/pallet
Feinsteinzeug · Porcelain gres	60 × 60 cm (598 × 598 × 9 mm)	2,78	20,85	1,08	3	22,52	43,20	120	900,72
Feinsteinzeug · Porcelain gres	30 × 60 cm (298 × 598 × 9 mm)	5,56	20,85	1,08	6	22,52	43,20	240	900,72
Mosaik · Mosaic	5 × 5 cm (48 × 48 × 9 mm)	11,00	20,90	0,45	5	9,50	-	-	-
Treppenfliese · Stair tile	30 × 60 cm (298 × 598 × 9 mm)	1,67*	6,27*	-	6	22,52	-	-	-
Sockel · Skirting board	9,5 × 60 cm (95 × 598 × 9 mm)	1,67*	2,02*	-	10	12,12	-	-	-

Treppenfliese mit gerundeter Vorderkante und gefrästen Rillen · Stair tile with bullnose and non slip grooves
* pro lfd. m · per m



60 x 60 cm

ONE 335

graphit · graphite · graphite



30 x 60 cm

ONE 935

graphit · graphite · graphite



5 x 5 cm

ONE 7150

graphit · graphite · graphite (30 x 30 cm, R10/B)

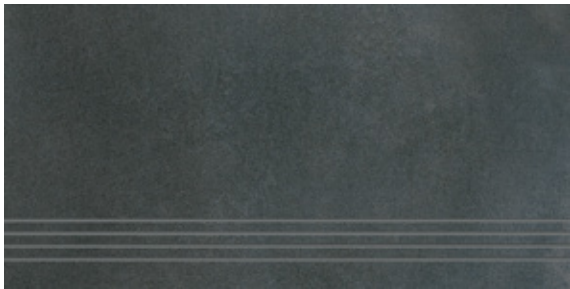

30 x 60 cm

ONE 975

graphit · graphite · graphite



9,5 x 60 cm

ONE 995

graphit · graphite · graphite

Verpackungsdaten Package units	Format format	Stück/m ² pieces/m ²	kg/ m ²	m ² /Karton m ² /carton	Stück/Karton pieces/carton	kg/Karton kg/carton	m ² /Palette m ² /pallet	Stück/Palette pieces/pallet	kg/Palette kg/pallet
Feinsteinzeug · Porcelain gres	60 x 60 cm (598 x 598 x 9 mm)	2,78	20,85	1,08	3	22,52	43,20	120	900,72
Feinsteinzeug · Porcelain gres	30 x 60 cm (298 x 598 x 9 mm)	5,56	20,85	1,08	6	22,52	43,20	240	900,72
Mosaik · Mosaic	5 x 5 cm (48 x 48 x 9 mm)	11,00	20,90	0,45	5	9,50	-	-	-
Treppenfliese · Stair tile	30 x 60 cm (298 x 598 x 9 mm)	1,67*	6,27*	-	6	22,52	-	-	-
Sockel · Skirting board	9,5 x 60 cm (95 x 598 x 9 mm)	1,67*	2,02*	-	10	12,12	-	-	-

Treppenfliese mit gerundeter Vorderkante und gefrästen Rillen · Stair tile with bullnose and non slip grooves

* pro lfd. m · per m

Residential

Unglasiertes Feinsteinzeug durchgefärbt · Unglazed porcelain gres solid-coloured
Kalibriert und rektifiziert · Calibrated and rectified

20 × 120



20 × 120 cm

RES 570

weiß · white · blanc



5 × 5 cm

RES 7100

weiß · white · blanc (30 × 30 cm, R10/B)



2 × 12 cm

RES 8100

weiß · white · blanc (20 × 36 cm, R10/B)



20 × 120 cm

RES 572

beige



5 × 5 cm

RES 7120

beige (30 × 30 cm, R10/B)



2 × 12 cm

RES 8120

beige (20 × 36 cm, R10/B)

Verpackungsdaten Package units	Format format	Stück/m ² pieces/m ²	kg/m ²	m ² /Karton m ² /carton	Stück/Karton pieces/carton	kg/Karton kg/carton	m ² /Palette m ² /pallet	Stück/Palette pieces/pallet	kg/Palette kg/pallet
Feinsteinzeug · Porcelain gres	20 × 120 cm (194 × 1198 × 9 mm)	4,17	20,85	1,20	5	25,02	54,00	225	1.125,68
Bordüre · border	2 × 12 cm (18 × 118 × 9 mm)	13,89	20,85	0,36	5	7,51	-	-	-
Mosaik · Mosaic	5 × 5 cm (48 × 48 × 9 mm)	11,00	20,90	0,45	5	9,50	-	-	-



20 x 120 cm

RES 578

braun · brown · marron

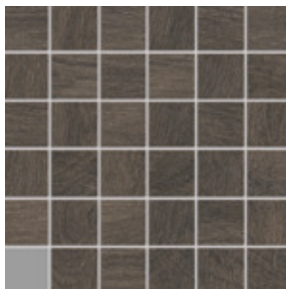

5 x 5 cm

RES 7180

braun · brown · marron (30 x 30 cm, R10/B)

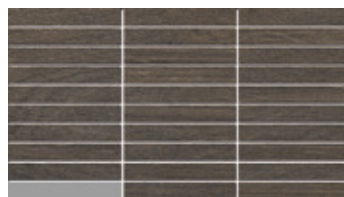

2 x 12 cm

RES 8180

braun · brown · marron (20 x 36 cm, R10/B)

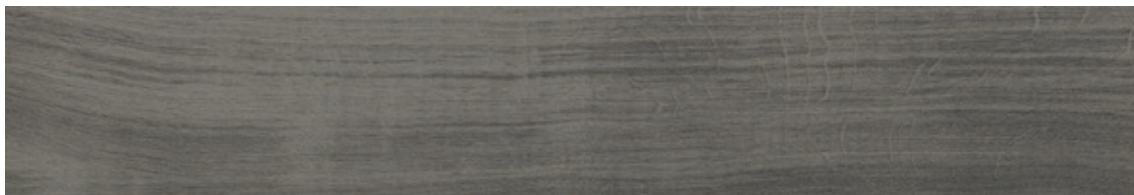

20 x 120 cm

RES 575

anthrazit · anthracite · anthracite

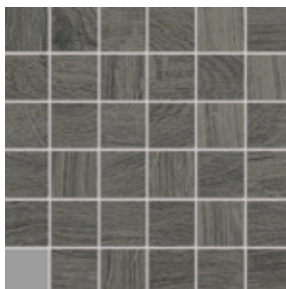

5 x 5 cm

RES 7150

anthrazit · anthracite · anthracite
(30 x 30 cm, R10/B)

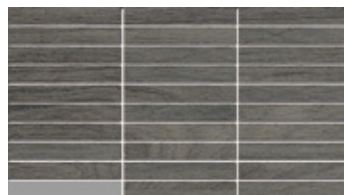

2 x 12 cm

RES 8150

anthrazit · anthracite · anthracite
(20 x 36 cm, R10/B)

Verpackungsdaten Package units	Format format	Stück/m ² pieces/m ²	kg/ m ²	m ² /Karton m ² /carton	Stück/Karton pieces/carton	kg/Karton kg/carton	m ² /Palette m ² /pallet	Stück/Palette pieces/pallet	kg/Palette kg/pallet
Feinsteinzeug · Porcelain gres	20 x 120 cm (194 x 1198 x 9 mm)	4,17	20,85	1,20	5	25,02	54,00	225	1.125,68
Bordüre · border	2 x 12 cm (18 x 118 x 9 mm)	13,89	20,85	0,36	5	7,51	-	-	-
Mosaik · Mosaic	5 x 5 cm (48 x 48 x 9 mm)	11,00	20,90	0,45	5	9,50	-	-	-

Shift

Unglasiertes Feinsteinzeug durchgefärbt · Unglazed porcelain gres solid-coloured
30 x 60, 60 x 60, 45 x 90 cm Kalibriert und rektifiziert · Calibrated and rectified

45 x 90 30 x 60
60 x 60 33 x 33



45 x 90 cm

SHI 432
beige (R9)

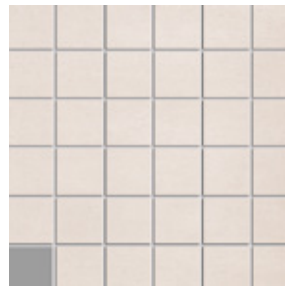

5 x 5 cm

SHI 7120
beige (30 x 30 cm, R10/B)

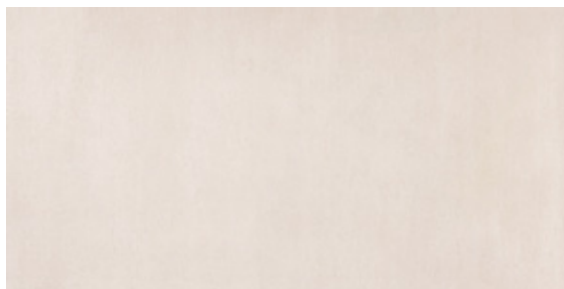
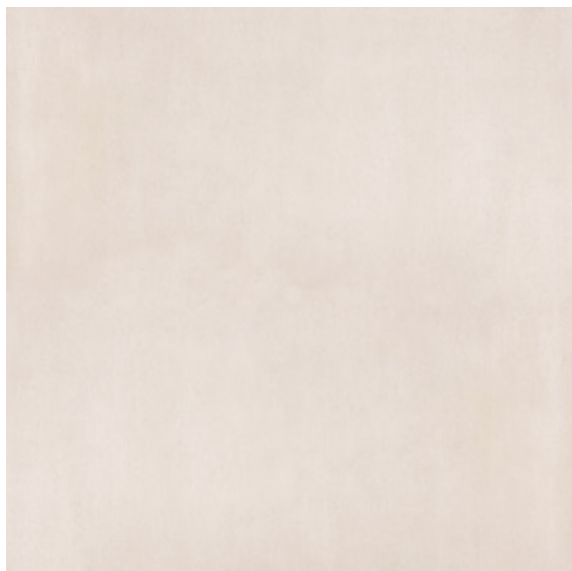

30 x 60 cm

SHI 832 (R9) SHI 842 (R10)
beige

60 x 60 cm

SHI 232 (R9) SHI 242 (R10)
beige

Verpackungsdaten Package units	Format format	Stück/m ² pieces/m ²	kg/m ²	m ² /Karton m ² /carton	Stück/Karton pieces/carton	kg/Karton kg/carton	m ² /Palette m ² /pallet	Stück/Palette pieces/pallet	kg/Palette kg/pallet
Feinsteinzeug · Porcelain gres	45 x 90 cm (448 x 898 x 10,3 mm)	2,47	23,80	1,21	3	28,91	24,29	60	578,16
Feinsteinzeug · Porcelain gres	60 x 60 cm (598 x 598 x 9 mm)	2,78	20,85	1,08	3	22,52	43,20	120	900,72
Feinsteinzeug · Porcelain gres	30 x 60 cm (298 x 598 x 9 mm)	5,56	20,85	1,08	6	22,52	43,20	240	900,72
Feinsteinzeug · Porcelain gres	33 x 33 cm (328 x 328 x 7,7 mm)	9,00	16,80	1,44	13	24,27	69,33	624	1.165,01
Mosaik · Mosaic	5 x 5 cm (53 x 53 x 7,7 mm)	9,00	17,10	0,56	5	9,50	-	-	-
Mosaik · Mosaic	5 x 5 cm (48 x 48 x 9 mm)	11,00	20,90	0,45	5	9,50	-	-	-
Treppenfliese · Stair tile	30 x 60 cm (298 x 598 x 9 mm)	1,67*	6,27*	-	6	22,52	-	-	-
Treppenfliese · Stair tile	33 x 33 cm (328 x 328 x 7,7 mm)	3,00*	5,60*	-	15	28,01	-	-	-
Sockel · Skirting board	8,6 x 90 cm (86 x 898 x 10,3 mm)	1,11*	2,02*	-	8	14,59	-	-	-
Sockel · Skirting board	9,5 x 60 cm (95 x 598 x 9 mm)	1,67*	2,02*	-	10	12,12	-	-	-
Sockel · Skirting board	8,0 x 33 cm (80 x 328 x 7,7 mm)	3,00*	1,41*	-	30	14,10	-	-	-

Treppenfliese mit gerundeter Vorderkante und gefrästen Rillen · Stair tile with bullnose and non slip grooves
* pro lfd. m · per m



45 × 90 30 × 60
60 × 60 33 × 33

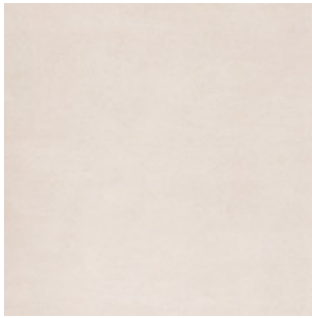

33 × 33 cm

SHI 632 (R9) SHI 642 (R10)

beige



5 × 5 cm

SHI 3120

beige (33 × 33 cm, R10/B)



33 × 33 cm

SHI 672 (R9) SHI 672R (R10)

beige



30 × 60 cm

SHI 872 (R9) SHI 872R (R10)

beige



8,0 × 33 cm

SHI 692

beige



9,5 × 60 cm

SHI 892

beige



8,6 × 90 cm

SHI 492

beige

Verpackungsdaten Package units	Format format	Stück/m ² pieces/m ²	kg/ m ²	m ² /Karton m ² /carton	Stück/Karton pieces/carton	kg/Karton kg/carton	m ² /Palette m ² /pallet	Stück/Palette pieces/pallet	kg/Palette kg/pallet
Feinsteinzeug · Porcelain gres	45 × 90 cm (448 × 898 × 10,3 mm)	2,47	23,80	1,21	3	28,91	24,29	60	578,16
Feinsteinzeug · Porcelain gres	60 × 60 cm (598 × 598 × 9 mm)	2,78	20,85	1,08	3	22,52	43,20	120	900,72
Feinsteinzeug · Porcelain gres	30 × 60 cm (298 × 598 × 9 mm)	5,56	20,85	1,08	6	22,52	43,20	240	900,72
Feinsteinzeug · Porcelain gres	33 × 33 cm (328 × 328 × 7,7 mm)	9,00	16,80	1,44	13	24,27	69,33	624	1.165,01
Mosaik · Mosaic	5 × 5 cm (53 × 53 × 7,7 mm)	9,00	17,10	0,56	5	9,50	-	-	-
Mosaik · Mosaic	5 × 5 cm (48 × 48 × 9 mm)	11,00	20,90	0,45	5	9,50	-	-	-
Treppenfliese · Stair tile	30 × 60 cm (298 × 598 × 9 mm)	1,67*	6,27*	-	6	22,52	-	-	-
Treppenfliese · Stair tile	33 × 33 cm (328 × 328 × 7,7 mm)	3,00*	5,60*	-	15	28,01	-	-	-
Sockel · Skirting board	8,6 × 90 cm (86 × 898 × 10,3 mm)	1,11*	2,02*	-	8	14,59	-	-	-
Sockel · Skirting board	9,5 × 60 cm (95 × 598 × 9 mm)	1,67*	2,02*	-	10	12,12	-	-	-
Sockel · Skirting board	8,0 × 33 cm (80 × 328 × 7,7 mm)	3,00*	1,41*	-	30	14,10	-	-	-

Treppenfliese mit gerundeter Vorderkante und gefrästen Rillen · Stair tile with bullnose and non slip grooves

* pro lfd. m · per m

Shift

Unglasiertes Feinsteinzeug durchgefärbt · Unglazed porcelain gres solid-coloured
30 x 60, 60 x 60, 45 x 90 cm Kalibriert und rektifiziert · Calibrated and rectified

45 x 90 30 x 60
60 x 60 33 x 33

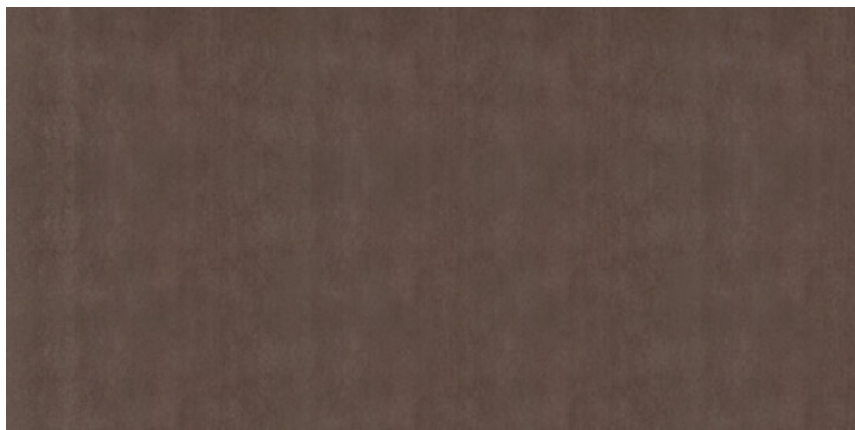

45 x 90 cm

SHI 438

mokka · mocha · moka (R9)

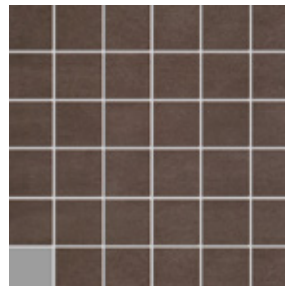

5 x 5 cm

SHI 7180

mokka · mocha · moka (30 x 30 cm, R10/B)



60 x 60 cm

SHI 238 (R9) SHI 248 (R10)

mokka · mocha · moka

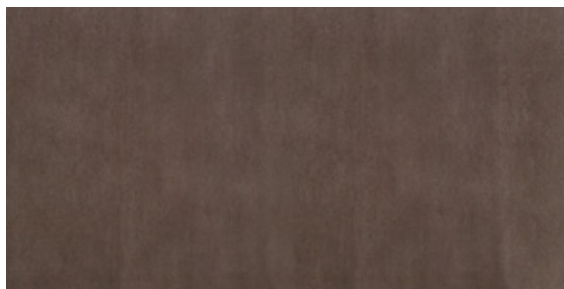

30 x 60 cm

SHI 838 (R9) SHI 848 (R10)

mokka · mocha · moka

Verpackungsdaten Package units	Format format	Stück/m ² pieces/m ²	kg/m ²	m ² /Karton m ² /carton	Stück/Karton pieces/carton	kg/Karton kg/carton	m ² /Palette m ² /pallet	Stück/Palette pieces/pallet	kg/Palette kg/pallet
Feinsteinzeug · Porcelain gres	45 x 90 cm (448 x 898 x 10,3 mm)	2,47	23,80	1,21	3	28,91	24,29	60	578,16
Feinsteinzeug · Porcelain gres	60 x 60 cm (598 x 598 x 9 mm)	2,78	20,85	1,08	3	22,52	43,20	120	900,72
Feinsteinzeug · Porcelain gres	30 x 60 cm (298 x 598 x 9 mm)	5,56	20,85	1,08	6	22,52	43,20	240	900,72
Feinsteinzeug · Porcelain gres	33 x 33 cm (328 x 328 x 7,7 mm)	9,00	16,80	1,44	13	24,27	69,33	624	1.165,01
Mosaik · Mosaic	5 x 5 cm (53 x 53 x 7,7 mm)	9,00	17,10	0,56	5	9,50	-	-	-
Mosaik · Mosaic	5 x 5 cm (48 x 48 x 9 mm)	11,00	20,90	0,45	5	9,50	-	-	-
Treppenfliese · Stair tile	30 x 60 cm (298 x 598 x 9 mm)	1,67*	6,27*	-	6	22,52	-	-	-
Treppenfliese · Stair tile	33 x 33 cm (328 x 328 x 7,7 mm)	3,00*	5,60*	-	15	28,01	-	-	-
Sockel · Skirting board	8,6 x 90 cm (86 x 898 x 10,3 mm)	1,11*	2,02*	-	8	14,59	-	-	-
Sockel · Skirting board	9,5 x 60 cm (95 x 598 x 9 mm)	1,67*	2,02*	-	10	12,12	-	-	-
Sockel · Skirting board	8,0 x 33 cm (80 x 328 x 7,7 mm)	3,00*	1,41*	-	30	14,10	-	-	-

Treppenfliese mit gerundeter Vorderkante und gefrästen Rillen · Stair tile with bullnose and non slip grooves

* pro lfd. m · per m



45 × 90 30 × 60
60 × 60 33 × 33



33 × 33 cm

SHI 638 (R9) SHI 648 (R10)

mokka · mocha · moka

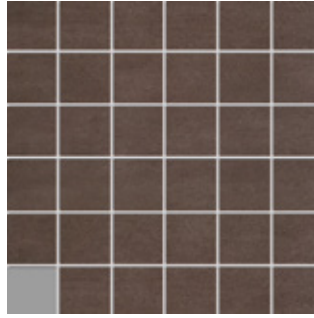

5 × 5 cm

SHI 3180

mokka · mocha · moka (33 × 33 cm, R10/B)



33 × 33 cm

SHI 678 (R9) SHI 678R (R10)

mokka · mocha · moka

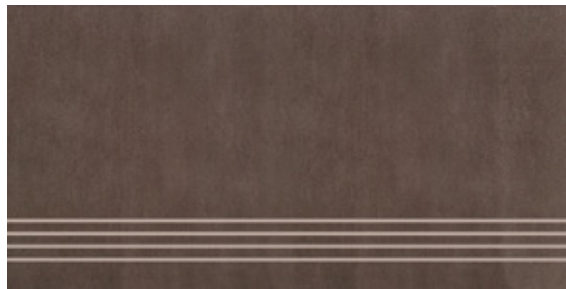

30 × 60 cm

SHI 878 (R9) SHI 878R (R10)

mokka · mocha · moka



8,0 × 33 cm

SHI 698

mokka · mocha · moka



9,5 × 60 cm

SHI 898

mokka · mocha · moka



8,6 × 90 cm

SHI 498

mokka · mocha · moka

Verpackungsdaten Package units	Format format	Stück/m ² pieces/m ²	kg/ m ²	m ² /Karton m ² /carton	Stück/Karton pieces/carton	kg/Karton kg/carton	m ² /Palette m ² /pallet	Stück/Palette pieces/pallet	kg/Palette kg/pallet
Feinsteinzeug · Porcelain gres	45 × 90 cm (448 × 898 × 10,3 mm)	2,47	23,80	1,21	3	28,91	24,29	60	578,16
Feinsteinzeug · Porcelain gres	60 × 60 cm (598 × 598 × 9 mm)	2,78	20,85	1,08	3	22,52	43,20	120	900,72
Feinsteinzeug · Porcelain gres	30 × 60 cm (298 × 598 × 9 mm)	5,56	20,85	1,08	6	22,52	43,20	240	900,72
Feinsteinzeug · Porcelain gres	33 × 33 cm (328 × 328 × 7,7 mm)	9,00	16,80	1,44	13	24,27	69,33	624	1.165,01
Mosaik · Mosaic	5 × 5 cm (53 × 53 × 7,7 mm)	9,00	17,10	0,56	5	9,50	-	-	-
Mosaik · Mosaic	5 × 5 cm (48 × 48 × 9 mm)	11,00	20,90	0,45	5	9,50	-	-	-
Treppenfliese · Stair tile	30 × 60 cm (298 × 598 × 9 mm)	1,67*	6,27*	-	6	22,52	-	-	-
Treppenfliese · Stair tile	33 × 33 cm (328 × 328 × 7,7 mm)	3,00*	5,60*	-	15	28,01	-	-	-
Sockel · Skirting board	8,6 × 90 cm (86 × 898 × 10,3 mm)	1,11*	2,02*	-	8	14,59	-	-	-
Sockel · Skirting board	9,5 × 60 cm (95 × 598 × 9 mm)	1,67*	2,02*	-	10	12,12	-	-	-
Sockel · Skirting board	8,0 × 33 cm (80 × 328 × 7,7 mm)	3,00*	1,41*	-	30	14,10	-	-	-

Treppenfliese mit gerundeter Vorderkante und gefrästen Rillen · Stair tile with bullnose and non slip grooves

* pro lfd. m · per m

Shift

Unglasiertes Feinsteinzeug durchgefärbt · Unglazed porcelain gres solid-coloured
30 x 60, 60 x 60, 45 x 90 cm Kalibriert und rektifiziert · Calibrated and rectified

45 x 90 30 x 60
60 x 60 33 x 33

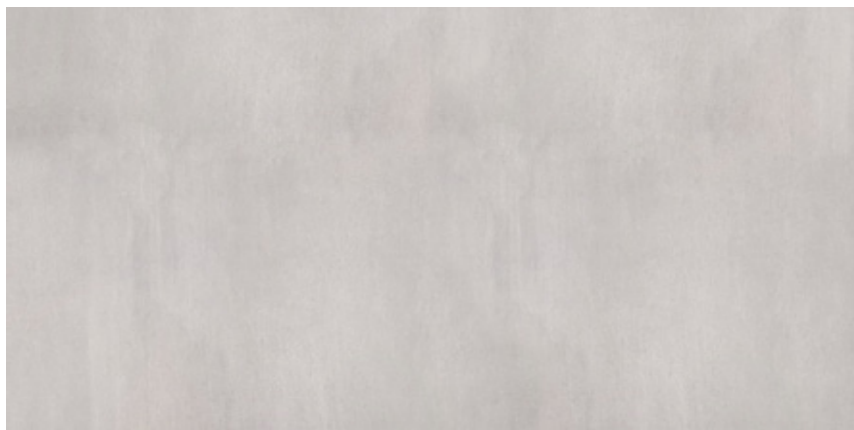

45 x 90 cm

SHI 431

grau · grey · gris (R9)



5 x 5 cm

SHI 7110

grau · grey · gris (30 x 30 cm, R10/B)



60 x 60 cm

SHI 231 (R9) SHI 241 (R10)

grau · grey · gris

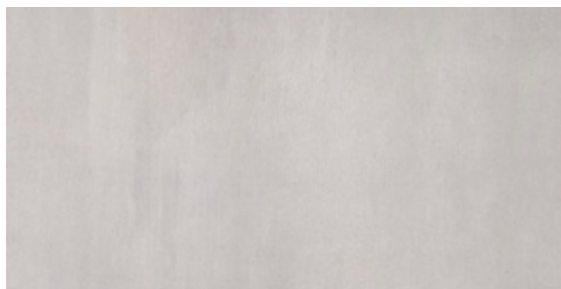

30 x 60 cm

SHI 831 (R9) SHI 841 (R10)

grau · grey · gris

Verpackungsdaten Package units	Format format	Stück/m ² pieces/m ²	kg/m ²	m ² /Karton m ² /carton	Stück/Karton pieces/carton	kg/Karton kg/carton	m ² /Palette m ² /pallet	Stück/Palette pieces/pallet	kg/Palette kg/pallet
Feinsteinzeug · Porcelain gres	45 x 90 cm (448 x 898 x 10,3 mm)	2,47	23,80	1,21	3	28,91	24,29	60	578,16
Feinsteinzeug · Porcelain gres	60 x 60 cm (598 x 598 x 9 mm)	2,78	20,85	1,08	3	22,52	43,20	120	900,72
Feinsteinzeug · Porcelain gres	30 x 60 cm (298 x 598 x 9 mm)	5,56	20,85	1,08	6	22,52	43,20	240	900,72
Feinsteinzeug · Porcelain gres	33 x 33 cm (328 x 328 x 7,7 mm)	9,00	16,80	1,44	13	24,27	69,33	624	1.165,01
Mosaik · Mosaic	5 x 5 cm (53 x 53 x 7,7 mm)	9,00	17,10	0,56	5	9,50	-	-	-
Mosaik · Mosaic	5 x 5 cm (48 x 48 x 9 mm)	11,00	20,90	0,45	5	9,50	-	-	-
Treppenfliese · Stair tile	30 x 60 cm (298 x 598 x 9 mm)	1,67*	6,27*	-	6	22,52	-	-	-
Treppenfliese · Stair tile	33 x 33 cm (328 x 328 x 7,7 mm)	3,00*	5,60*	-	15	28,01	-	-	-
Sockel · Skirting board	8,6 x 90 cm (86 x 898 x 10,3 mm)	1,11*	2,02*	-	8	14,59	-	-	-
Sockel · Skirting board	9,5 x 60 cm (95 x 598 x 9 mm)	1,67*	2,02*	-	10	12,12	-	-	-
Sockel · Skirting board	8,0 x 33 cm (80 x 328 x 7,7 mm)	3,00*	1,41*	-	30	14,10	-	-	-

Treppenfliese mit gerundeter Vorderkante und gefrästen Rillen · Stair tile with bullnose and non slip grooves

* pro lfd. m · per m



45 × 90 30 × 60
60 × 60 33 × 33



33 × 33 cm

SHI 631 (R9) SHI 641 (R10)

grau · grey · gris



5 × 5 cm

SHI 3110

grau · grey · gris (33 × 33 cm, R10/B)



33 × 33 cm

SHI 671 (R9) SHI 671R (R10)

grau · grey · gris

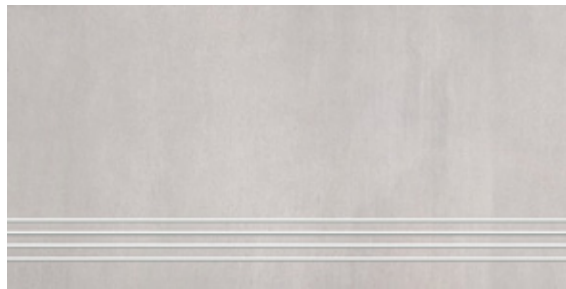

30 × 60 cm

SHI 871 (R9) SHI 871R (R10)

grau · grey · gris



8,0 × 33 cm

SHI 691

grau · grey · gris



9,5 × 60 cm

SHI 891

grau · grey · gris



8,6 × 90 cm

SHI 491

grau · grey · gris

Verpackungsdaten Package units	Format format	Stück/m ² pieces/m ²	kg/ m ²	m ² /Karton m ² /carton	Stück/Karton pieces/carton	kg/Karton kg/carton	m ² /Palette m ² /pallet	Stück/Palette pieces/pallet	kg/Palette kg/pallet
Feinsteinzeug · Porcelain gres	45 × 90 cm (448 × 898 × 10,3 mm)	2,47	23,80	1,21	3	28,91	24,29	60	578,16
Feinsteinzeug · Porcelain gres	60 × 60 cm (598 × 598 × 9 mm)	2,78	20,85	1,08	3	22,52	43,20	120	900,72
Feinsteinzeug · Porcelain gres	30 × 60 cm (298 × 598 × 9 mm)	5,56	20,85	1,08	6	22,52	43,20	240	900,72
Feinsteinzeug · Porcelain gres	33 × 33 cm (328 × 328 × 7,7 mm)	9,00	16,80	1,44	13	24,27	69,33	624	1.165,01
Mosaik · Mosaic	5 × 5 cm (53 × 53 × 7,7 mm)	9,00	17,10	0,56	5	9,50	-	-	-
Mosaik · Mosaic	5 × 5 cm (48 × 48 × 9 mm)	11,00	20,90	0,45	5	9,50	-	-	-
Treppenfliese · Stair tile	30 × 60 cm (298 × 598 × 9 mm)	1,67*	6,27*	-	6	22,52	-	-	-
Treppenfliese · Stair tile	33 × 33 cm (328 × 328 × 7,7 mm)	3,00*	5,60*	-	15	28,01	-	-	-
Sockel · Skirting board	8,6 × 90 cm (86 × 898 × 10,3 mm)	1,11*	2,02*	-	8	14,59	-	-	-
Sockel · Skirting board	9,5 × 60 cm (95 × 598 × 9 mm)	1,67*	2,02*	-	10	12,12	-	-	-
Sockel · Skirting board	8,0 × 33 cm (80 × 328 × 7,7 mm)	3,00*	1,41*	-	30	14,10	-	-	-

Treppenfliese mit gerundeter Vorderkante und gefrästen Rillen · Stair tile with bullnose and non slip grooves

* pro lfd. m · per m

Shift

Unglasiertes Feinsteinzeug durchgefärbt · Unglazed porcelain gres solid-coloured
30 x 60, 60 x 60, 45 x 90 cm Kalibriert und rektifiziert · Calibrated and rectified

45 x 90 30 x 60
60 x 60 33 x 33



45 x 90 cm

SHI 435

graphit · graphite · graphite (R9)

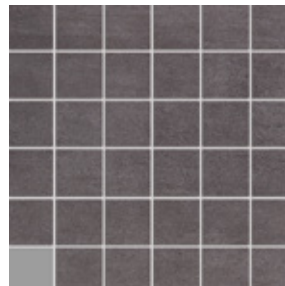

5 x 5 cm

SHI 7150

graphit · graphite · graphite (30 x 30 cm, R10/B)



60 x 60 cm

SHI 235 (R9) SHI 245 (R10)

graphit · graphite · graphite

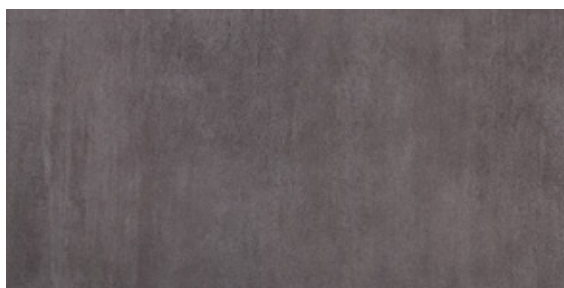

30 x 60 cm

SHI 835 (R9) SHI 845 (R10)

graphit · graphite · graphite

Verpackungsdaten Package units	Format format	Stück/m ² pieces/m ²	kg/m ²	m ² /Karton m ² /carton	Stück/Karton pieces/carton	kg/Karton kg/carton	m ² /Palette m ² /pallet	Stück/Palette pieces/pallet	kg/Palette kg/pallet
Feinsteinzeug · Porcelain gres	45 x 90 cm (448 x 898 x 10,3 mm)	2,47	23,80	1,21	3	28,91	24,29	60	578,16
Feinsteinzeug · Porcelain gres	60 x 60 cm (598 x 598 x 9 mm)	2,78	20,85	1,08	3	22,52	43,20	120	900,72
Feinsteinzeug · Porcelain gres	30 x 60 cm (298 x 598 x 9 mm)	5,56	20,85	1,08	6	22,52	43,20	240	900,72
Feinsteinzeug · Porcelain gres	33 x 33 cm (328 x 328 x 7,7 mm)	9,00	16,80	1,44	13	24,27	69,33	624	1.165,01
Mosaik · Mosaic	5 x 5 cm (53 x 53 x 7,7 mm)	9,00	17,10	0,56	5	9,50	-	-	-
Mosaik · Mosaic	5 x 5 cm (48 x 48 x 9 mm)	11,00	20,90	0,45	5	9,50	-	-	-
Treppenfliese · Stair tile	30 x 60 cm (298 x 598 x 9 mm)	1,67*	6,27*	-	6	22,52	-	-	-
Treppenfliese · Stair tile	33 x 33 cm (328 x 328 x 7,7 mm)	3,00*	5,60*	-	15	28,01	-	-	-
Sockel · Skirting board	8,6 x 90 cm (86 x 898 x 10,3 mm)	1,11*	2,02*	-	8	14,59	-	-	-
Sockel · Skirting board	9,5 x 60 cm (95 x 598 x 9 mm)	1,67*	2,02*	-	10	12,12	-	-	-
Sockel · Skirting board	8,0 x 33 cm (80 x 328 x 7,7 mm)	3,00*	1,41*	-	30	14,10	-	-	-

Treppenfliese mit gerundeter Vorderkante und gefrästen Rillen · Stair tile with bullnose and non slip grooves

* pro lfd. m · per m



Shift

45 × 90 30 × 60
60 × 60 33 × 33



33 × 33 cm

SHI 635 (R9) SHI 645 (R10)

graphit · graphite · graphite

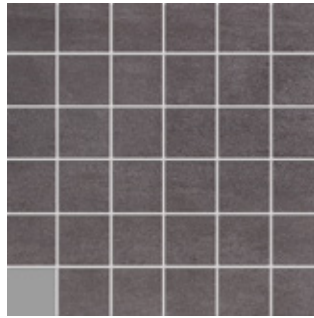

5 × 5 cm

SHI 3150

graphit · graphite · graphite (33 × 33 cm, R10/B)



33 × 33 cm

SHI 675 (R9) SHI 675R (R10)

graphit · graphite · graphite



30 × 60 cm

SHI 875 (R9) SHI 875R (R10)

graphit · graphite · graphite



8,0 × 33 cm

SHI 695

graphit · graphite · graphite



9,5 × 60 cm

SHI 895

graphit · graphite · graphite



8,6 × 90 cm

SHI 495

graphit · graphite · graphite

Verpackungsdaten Package units	Format format	Stück/m ² pieces/m ²	kg/ m ²	m ² /Karton m ² /carton	Stück/Karton pieces/carton	kg/Karton kg/carton	m ² /Palette m ² /pallet	Stück/Palette pieces/pallet	kg/Palette kg/pallet
Feinsteinzeug · Porcelain gres	45 × 90 cm (448 × 898 × 10,3 mm)	2,47	23,80	1,21	3	28,91	24,29	60	578,16
Feinsteinzeug · Porcelain gres	60 × 60 cm (598 × 598 × 9 mm)	2,78	20,85	1,08	3	22,52	43,20	120	900,72
Feinsteinzeug · Porcelain gres	30 × 60 cm (298 × 598 × 9 mm)	5,56	20,85	1,08	6	22,52	43,20	240	900,72
Feinsteinzeug · Porcelain gres	33 × 33 cm (328 × 328 × 7,7 mm)	9,00	16,80	1,44	13	24,27	69,33	624	1.165,01
Mosaik · Mosaic	5 × 5 cm (53 × 53 × 7,7 mm)	9,00	17,10	0,56	5	9,50	-	-	-
Mosaik · Mosaic	5 × 5 cm (48 × 48 × 9 mm)	11,00	20,90	0,45	5	9,50	-	-	-
Treppenfliese · Stair tile	30 × 60 cm (298 × 598 × 9 mm)	1,67*	6,27*	-	6	22,52	-	-	-
Treppenfliese · Stair tile	33 × 33 cm (328 × 328 × 7,7 mm)	3,00*	5,60*	-	15	28,01	-	-	-
Sockel · Skirting board	8,6 × 90 cm (86 × 898 × 10,3 mm)	1,11*	2,02*	-	8	14,59	-	-	-
Sockel · Skirting board	9,5 × 60 cm (95 × 598 × 9 mm)	1,67*	2,02*	-	10	12,12	-	-	-
Sockel · Skirting board	8,0 × 33 cm (80 × 328 × 7,7 mm)	3,00*	1,41*	-	30	14,10	-	-	-

Treppenfliese mit gerundeter Vorderkante und gefrästen Rillen · Stair tile with bullnose and non slip grooves
* pro lfd. m · per m

Tecno Score

Unglasiertes Feinsteinzeug durchgefärbt · Unglazed porcelain gres solid-coloured
Kalibriert und rektifiziert · Calibrated and rectified

60 × 120 60 × 60
30 × 120



60 × 120 cm

TSO 552

beige

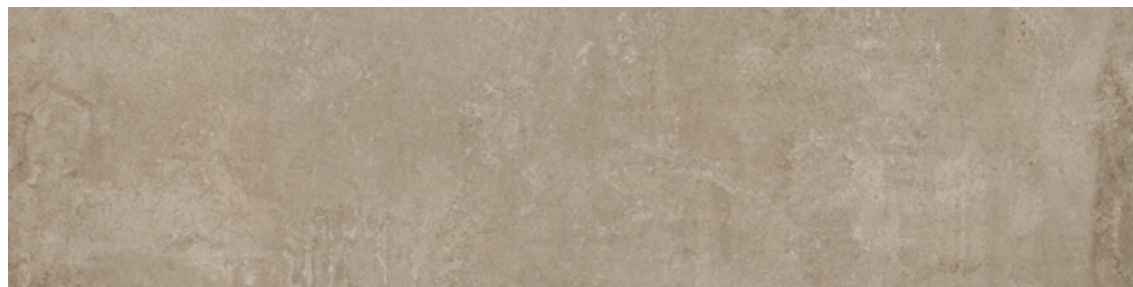

30 × 120 cm

TSO 392

beige

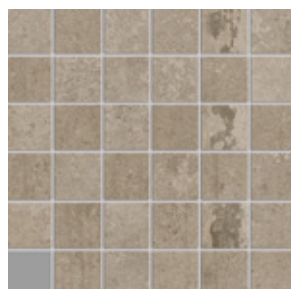

5 × 5 cm

TSO 7120

beige (30 × 30 cm, R10/B)

Verpackungsdaten Package units	Format format	Stück/m ² pieces/m ²	kg/m ²	m ² /Karton m ² /carton	Stück/Karton pieces/carton	kg/Karton kg/carton	m ² /Palette m ² /pallet	Stück/Palette pieces/pallet	kg/Palette kg/pallet
Feinsteinzeug · Porcelain gres	60 × 120 cm (598 × 1198 × 9 mm)	1,39	20,85	1,44	2	30,02	50,40	70	1.050,84
Feinsteinzeug · Porcelain gres	30 × 120 cm (298 × 1198 × 9 mm)	2,78	20,85	0,72	2	15,01	50,40	140	1.050,84
Feinsteinzeug · Porcelain gres	60 × 60 cm (598 × 598 × 9 mm)	2,78	20,85	1,08	3	22,52	43,20	120	900,72
Mosaik · Mosaic	5 × 5 cm (48 × 48 × 9 mm)	11,00	20,90	0,45	5	9,50	-	-	-
Treppenfliese · Stair tile	30 × 120 cm (298 × 1198 × 9 mm)	0,83*	6,23*	-	3	22,50	-	-	-
Sockel · Skirting board	9,5 × 60 cm (95 × 598 × 9 mm)	1,67*	2,02*	-	10	12,12	-	-	-

Treppenfliese mit gerundeter Vorderkante und gefrästen Rillen · Stair tile with bullnose and non slip grooves

* pro lfd. m · per m



60 x 60 cm

TSO 332

beige



30 x 120 cm

TSO 382

beige



9,5 x 60 cm

TSO 892

beige

Verpackungsdaten Package units	Format format	Stück/m ² pieces/m ²	kg/ m ²	m ² /Karton m ² /carton	Stück/Karton pieces/carton	kg/Karton kg/carton	m ² /Palette m ² /pallet	Stück/Palette pieces/pallet	kg/Palette kg/pallet
Feinsteinzeug · Porcelain gres	60 x 120 cm (598 x 1198 x 9 mm)	1,39	20,85	1,44	2	30,02	50,40	70	1.050,84
Feinsteinzeug · Porcelain gres	30 x 120 cm (298 x 1198 x 9 mm)	2,78	20,85	0,72	2	15,01	50,40	140	1.050,84
Feinsteinzeug · Porcelain gres	60 x 60 cm (598 x 598 x 9 mm)	2,78	20,85	1,08	3	22,52	43,20	120	900,72
Mosaik · Mosaic	5 x 5 cm (48 x 48 x 9 mm)	11,00	20,90	0,45	5	9,50	-	-	-
Treppenfliese · Stair tile	30 x 120 cm (298 x 1198 x 9 mm)	0,83*	6,23*	-	3	22,50	-	-	-
Sockel · Skirting board	9,5 x 60 cm (95 x 598 x 9 mm)	1,67*	2,02*	-	10	12,12	-	-	-

Treppenfliese mit gerundeter Vorderkante und gefrästen Rillen · Stair tile with bullnose and non slip grooves
* pro lfd. m · per m

Tecno Score

Unglasiertes Feinsteinzeug durchgefärbt · Unglazed porcelain gres solid-coloured
Kalibriert und rektifiziert · Calibrated and rectified

60 × 120 60 × 60
30 × 120



60 × 120 cm

TSO 558

mud



30 × 120 cm

TSO 398

mud



5 × 5 cm

TSO 7180

mud (30 × 30 cm, R10/B)

Verpackungsdaten Package units	Format format	Stück/m ² pieces/m ²	kg/m ²	m ² /Karton m ² /carton	Stück/Karton pieces/carton	kg/Karton kg/carton	m ² /Palette m ² /pallet	Stück/Palette pieces/pallet	kg/Palette kg/pallet
Feinsteinzeug · Porcelain gres	60 × 120 cm (598 × 1198 × 9 mm)	1,39	20,85	1,44	2	30,02	50,40	70	1.050,84
Feinsteinzeug · Porcelain gres	30 × 120 cm (298 × 1198 × 9 mm)	2,78	20,85	0,72	2	15,01	50,40	140	1.050,84
Feinsteinzeug · Porcelain gres	60 × 60 cm (598 × 598 × 9 mm)	2,78	20,85	1,08	3	22,52	43,20	120	900,72
Mosaik · Mosaic	5 × 5 cm (48 × 48 × 9 mm)	11,00	20,90	0,45	5	9,50	-	-	-
Treppenfliese · Stair tile	30 × 120 cm (298 × 1198 × 9 mm)	0,83*	6,23*	-	3	22,50	-	-	-
Sockel · Skirting board	9,5 × 60 cm (95 × 598 × 9 mm)	1,67*	2,02*	-	10	12,12	-	-	-

Treppenfliese mit gerundeter Vorderkante und gefrästen Rillen · Stair tile with bullnose and non slip grooves

* pro lfd. m · per m



60 x 60 cm

TSO 388

mud

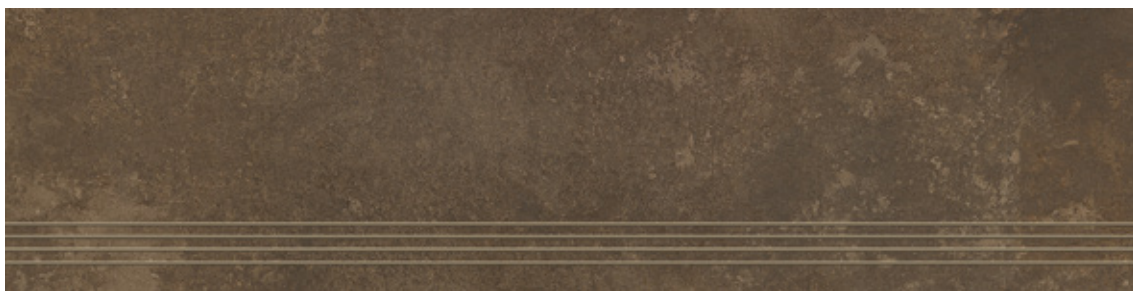

30 x 120 cm

TSO 388

mud



9,5 x 60 cm

TSO 898

beige

Verpackungsdaten Package units	Format format	Stück/m ² pieces/m ²	kg/ m ²	m ² /Karton m ² /carton	Stück/Karton pieces/carton	kg/Karton kg/carton	m ² /Palette m ² /pallet	Stück/Palette pieces/pallet	kg/Palette kg/pallet
Feinsteinzeug · Porcelain gres	60 x 120 cm (598 x 1198 x 9 mm)	1,39	20,85	1,44	2	30,02	50,40	70	1.050,84
Feinsteinzeug · Porcelain gres	30 x 120 cm (298 x 1198 x 9 mm)	2,78	20,85	0,72	2	15,01	50,40	140	1.050,84
Feinsteinzeug · Porcelain gres	60 x 60 cm (598 x 598 x 9 mm)	2,78	20,85	1,08	3	22,52	43,20	120	900,72
Mosaik · Mosaic	5 x 5 cm (48 x 48 x 9 mm)	11,00	20,90	0,45	5	9,50	-	-	-
Treppenfliese · Stair tile	30 x 120 cm (298 x 1198 x 9 mm)	0,83*	6,23*	-	3	22,50	-	-	-
Sockel · Skirting board	9,5 x 60 cm (95 x 598 x 9 mm)	1,67*	2,02*	-	10	12,12	-	-	-

Treppenfliese mit gerundeter Vorderkante und gefrästen Rillen · Stair tile with bullnose and non slip grooves
* pro lfd. m · per m

Tecno Score

Unglasiertes Feinsteinzeug durchgefärbt · Unglazed porcelain gres solid-coloured
Kalibriert und rektifiziert · Calibrated and rectified

60 × 120 60 × 60
30 × 120



60 × 120 cm

TSO 551

grau · grey · gris

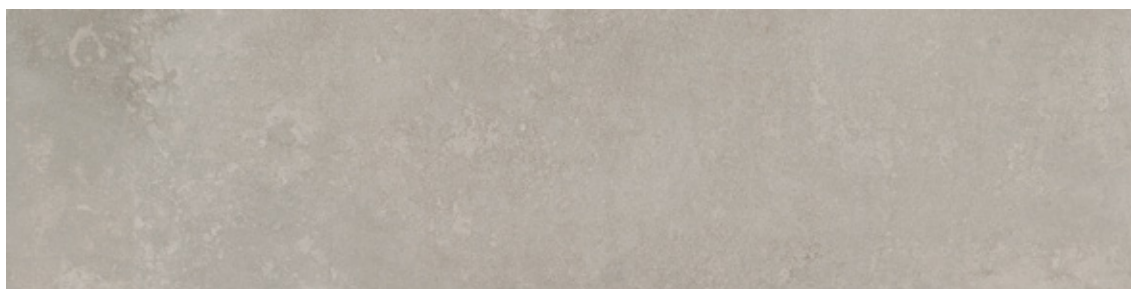

30 × 120 cm

TSO 391

grau · grey · gris



5 × 5 cm

TSO 7110

grau · grey · gris (30 × 30 cm, R10/B)

Verpackungsdaten Package units	Format format	Stück/m ² pieces/m ²	kg/m ²	m ² /Karton m ² /carton	Stück/Karton pieces/carton	kg/Karton kg/carton	m ² /Palette m ² /pallet	Stück/Palette pieces/pallet	kg/Palette kg/pallet
Feinsteinzeug · Porcelain gres	60 × 120 cm (598 × 1198 × 9 mm)	1,39	20,85	1,44	2	30,02	50,40	70	1.050,84
Feinsteinzeug · Porcelain gres	30 × 120 cm (298 × 1198 × 9 mm)	2,78	20,85	0,72	2	15,01	50,40	140	1.050,84
Feinsteinzeug · Porcelain gres	60 × 60 cm (598 × 598 × 9 mm)	2,78	20,85	1,08	3	22,52	43,20	120	900,72
Mosaik · Mosaic	5 × 5 cm (48 × 48 × 9 mm)	11,00	20,90	0,45	5	9,50	-	-	-
Treppenfliese · Stair tile	30 × 120 cm (298 × 1198 × 9 mm)	0,83*	6,23*	-	3	22,50	-	-	-
Sockel · Skirting board	9,5 × 60 cm (95 × 598 × 9 mm)	1,67*	2,02*	-	10	12,12	-	-	-

Treppenfliese mit gerundeter Vorderkante und gefrästen Rillen · Stair tile with bullnose and non slip grooves

* pro lfd. m · per m



60 x 60 cm

TSO 331

grau · grey · gris



30 x 120 cm

TSO 381

grau · grey · gris

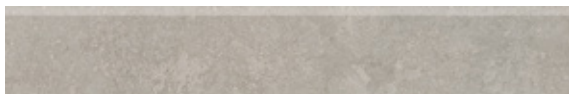

9,5 x 60 cm

TSO 891

grau · grey · gris

Verpackungsdaten Package units	Format format	Stück/m ² pieces/m ²	kg/ m ²	m ² /Karton m ² /carton	Stück/Karton pieces/carton	kg/Karton kg/carton	m ² /Palette m ² /pallet	Stück/Palette pieces/pallet	kg/Palette kg/pallet
Feinsteinzeug · Porcelain gres	60 x 120 cm (598 x 1198 x 9 mm)	1,39	20,85	1,44	2	30,02	50,40	70	1.050,84
Feinsteinzeug · Porcelain gres	30 x 120 cm (298 x 1198 x 9 mm)	2,78	20,85	0,72	2	15,01	50,40	140	1.050,84
Feinsteinzeug · Porcelain gres	60 x 60 cm (598 x 598 x 9 mm)	2,78	20,85	1,08	3	22,52	43,20	120	900,72
Mosaik · Mosaic	5 x 5 cm (48 x 48 x 9 mm)	11,00	20,90	0,45	5	9,50	-	-	-
Treppenfliese · Stair tile	30 x 120 cm (298 x 1198 x 9 mm)	0,83*	6,23*	-	3	22,50	-	-	-
Sockel · Skirting board	9,5 x 60 cm (95 x 598 x 9 mm)	1,67*	2,02*	-	10	12,12	-	-	-

Treppenfliese mit gerundeter Vorderkante und gefrästen Rillen · Stair tile with bullnose and non slip grooves
* pro lfd. m · per m

Tecno Score

Unglasiertes Feinsteinzeug durchgefärbt · Unglazed porcelain gres solid-coloured
Kalibriert und rektifiziert · Calibrated and rectified

60 × 120 60 × 60
30 × 120



60 × 120 cm

TSO 555

anthrazit · anthracite · anthracite

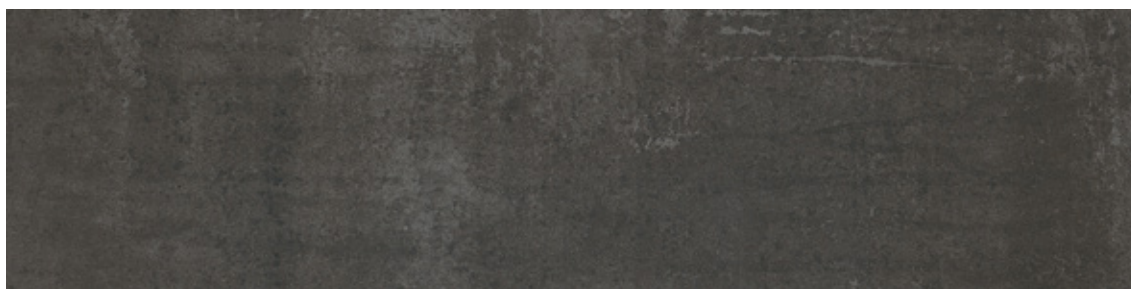

30 × 120 cm

TSO 395

anthrazit · anthracite · anthracite

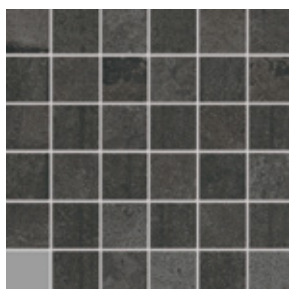

5 × 5 cm

TSO 7150

anthrazit · anthracite · anthracite (30 × 30 cm, R10/B)

Verpackungsdaten Package units	Format format	Stück/m ² pieces/m ²	kg/m ²	m ² /Karton m ² /carton	Stück/Karton pieces/carton	kg/Karton kg/carton	m ² /Palette m ² /pallet	Stück/Palette pieces/pallet	kg/Palette kg/pallet
Feinsteinzeug · Porcelain gres	60 × 120 cm (598 × 1198 × 9 mm)	1,39	20,85	1,44	2	30,02	50,40	70	1.050,84
Feinsteinzeug · Porcelain gres	30 × 120 cm (298 × 1198 × 9 mm)	2,78	20,85	0,72	2	15,01	50,40	140	1.050,84
Feinsteinzeug · Porcelain gres	60 × 60 cm (598 × 598 × 9 mm)	2,78	20,85	1,08	3	22,52	43,20	120	900,72
Mosaik · Mosaic	5 × 5 cm (48 × 48 × 9 mm)	11,00	20,90	0,45	5	9,50	-	-	-
Treppenfliese · Stair tile	30 × 120 cm (298 × 1198 × 9 mm)	0,83*	6,23*	-	3	22,50	-	-	-
Sockel · Skirting board	9,5 × 60 cm (95 × 598 × 9 mm)	1,67*	2,02*	-	10	12,12	-	-	-

Treppenfliese mit gerundeter Vorderkante und gefrästen Rillen · Stair tile with bullnose and non slip grooves

* pro lfd. m · per m



60 x 60 cm

TSO 335

anthrazit · anthracite · anthracite

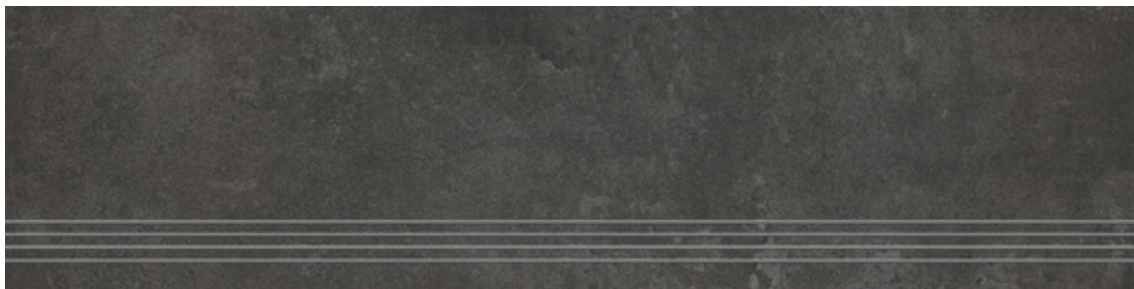

30 x 120 cm

TSO 385

anthrazit · anthracite · anthracite



9,5 x 60 cm

TSO 895

anthrazit · anthracite · anthracite

Verpackungsdaten Package units	Format format	Stück/m ² pieces/m ²	kg/ m ²	m ² /Karton m ² /carton	Stück/Karton pieces/carton	kg/Karton kg/carton	m ² /Palette m ² /pallet	Stück/Palette pieces/pallet	kg/Palette kg/pallet
Feinsteinzeug · Porcelain gres	60 x 120 cm (598 x 1198 x 9 mm)	1,39	20,85	1,44	2	30,02	50,40	70	1.050,84
Feinsteinzeug · Porcelain gres	30 x 120 cm (298 x 1198 x 9 mm)	2,78	20,85	0,72	2	15,01	50,40	140	1.050,84
Feinsteinzeug · Porcelain gres	60 x 60 cm (598 x 598 x 9 mm)	2,78	20,85	1,08	3	22,52	43,20	120	900,72
Mosaik · Mosaic	5 x 5 cm (48 x 48 x 9 mm)	11,00	20,90	0,45	5	9,50	-	-	-
Treppenfliese · Stair tile	30 x 120 cm (298 x 1198 x 9 mm)	0,83*	6,23*	-	3	22,50	-	-	-
Sockel · Skirting board	9,5 x 60 cm (95 x 598 x 9 mm)	1,67*	2,02*	-	10	12,12	-	-	-

Treppenfliese mit gerundeter Vorderkante und gefrästen Rillen · Stair tile with bullnose and non slip grooves
* pro lfd. m · per m

Tecno Stone

Unglasiertes Feinsteinzeug durchgefärbt · Unglazed porcelain gres solid-coloured
Kalibriert und rektifiziert · Calibrated and rectified

120 × 120 30 × 120 30 × 60
60 × 120 60 × 60



120 × 120 cm

TST 272

beige

Verpackungsdaten Package units	Format format	Stück/m ² pieces/m ²	kg/m ²	m ² /Karton m ² /carton	Stück/Karton pieces/carton	kg/Karton kg/carton	m ² /Palette m ² /pallet	Stück/Palette pieces/pallet	kg/Palette kg/pallet
Feinsteinzeug · Porcelain gres	120 × 120 cm (1198 × 1198 × 9 mm)	0,69	20,85	2,88	2	60,05	57,60	40	1.201,04
Feinsteinzeug · Porcelain gres	60 × 120 cm (598 × 1198 × 9 mm)	1,39	20,85	1,44	2	30,02	50,40	70	1.050,84
Feinsteinzeug · Porcelain gres	30 × 120 cm (298 × 1198 × 9 mm)	2,78	20,85	0,72	2	15,01	50,40	140	1.050,84
Feinsteinzeug · Porcelain gres	60 × 60 cm (598 × 598 × 9 mm)	2,78	20,85	1,08	3	22,52	43,20	120	900,72
Feinsteinzeug · Porcelain gres	30 × 60 cm (298 × 598 × 9 mm)	5,56	20,85	1,08	6	22,52	43,20	240	900,72
Mosaik · Mosaic	5 × 5 cm (48 × 48 × 9 mm)	11,00	20,90	0,45	5	9,50	-	-	-
Treppenfliese · Stair tile	30 × 120 cm (298 × 1198 × 9 mm)	0,83*	6,23*	-	3	22,50	-	-	-
Treppenfliese · Stair tile	30 × 60 cm (298 × 598 × 9 mm)	1,67	6,27	-	6	22,52	-	-	-
Sockel · Skirting board	9,5 × 60 cm (95 × 598 × 9 mm)	1,67*	2,02*	-	10	12,12	-	-	-

Treppenfliese mit gerundeter Vorderkante und gefrästen Rillen · Stair tile with bullnose and non slip grooves

* pro lfd. m · per m



Tecno Stone

120 x 120	60 x 120	60 x 60
	30 x 120	30 x 60



60 x 120 cm

TST 452

beige



30 x 120 cm

TST 292

beige

Verpackungsdaten Package units	Format format	Stück/m ² pieces/m ²	kg/ m ²	m ² /Karton m ² /carton	Stück/Karton pieces/carton	kg/Karton kg/carton	m ² /Palette m ² /pallet	Stück/Palette pieces/pallet	kg/Palette kg/pallet
Feinsteinzeug · Porcelain gres	120 x 120 cm (1198 x 1198 x 9 mm)	0,69	20,85	2,88	2	60,05	57,60	40	1.201,04
Feinsteinzeug · Porcelain gres	60 x 120 cm (598 x 1198 x 9 mm)	1,39	20,85	1,44	2	30,02	50,40	70	1.050,84
Feinsteinzeug · Porcelain gres	30 x 120 cm (298 x 1198 x 9 mm)	2,78	20,85	0,72	2	15,01	50,40	140	1.050,84
Feinsteinzeug · Porcelain gres	60 x 60 cm (598 x 598 x 9 mm)	2,78	20,85	1,08	3	22,52	43,20	120	900,72
Feinsteinzeug · Porcelain gres	30 x 60 cm (298 x 598 x 9 mm)	5,56	20,85	1,08	6	22,52	43,20	240	900,72
Mosaik · Mosaic	5 x 5 cm (48 x 48 x 9 mm)	11,00	20,90	0,45	5	9,50	-	-	-
Treppenfliese · Stair tile	30 x 120 cm (298 x 1198 x 9 mm)	0,83*	6,23*	-	3	22,50	-	-	-
Treppenfliese · Stair tile	30 x 60 cm (298 x 598 x 9 mm)	1,67	6,27	-	6	22,52	-	-	-
Sockel · Skirting board	9,5 x 60 cm (95 x 598 x 9 mm)	1,67*	2,02*	-	10	12,12	-	-	-

Treppenfliese mit gerundeter Vorderkante und gefrästen Rillen · Stair tile with bullnose and non slip grooves

* pro lfd. m · per m

Tecno Stone

Unglasiertes Feinsteinzeug durchgefärbt · Unglazed porcelain gres solid-coloured
Kalibriert und rektifiziert · Calibrated and rectified

120 × 120 30 × 120 30 × 60
60 × 120 60 × 60



60 × 60 cm

TST 232

beige



5 × 5 cm

TST 7120

beige (30 × 30 cm, R10/B)



30 × 60 cm

TST 832

beige

Verpackungsdaten Package units	Format format	Stück/m ² pieces/m ²	kg/m ²	m ² /Karton m ² /carton	Stück/Karton pieces/carton	kg/Karton kg/carton	m ² /Palette m ² /pallet	Stück/Palette pieces/pallet	kg/Palette kg/pallet
Feinsteinzeug · Porcelain gres	120 × 120 cm (1198 × 1198 × 9 mm)	0,69	20,85	2,88	2	60,05	57,60	40	1.201,04
Feinsteinzeug · Porcelain gres	60 × 120 cm (598 × 1198 × 9 mm)	1,39	20,85	1,44	2	30,02	50,40	70	1.050,84
Feinsteinzeug · Porcelain gres	30 × 120 cm (298 × 1198 × 9 mm)	2,78	20,85	0,72	2	15,01	50,40	140	1.050,84
Feinsteinzeug · Porcelain gres	60 × 60 cm (598 × 598 × 9 mm)	2,78	20,85	1,08	3	22,52	43,20	120	900,72
Feinsteinzeug · Porcelain gres	30 × 60 cm (298 × 598 × 9 mm)	5,56	20,85	1,08	6	22,52	43,20	240	900,72
Mosaik · Mosaic	5 × 5 cm (48 × 48 × 9 mm)	11,00	20,90	0,45	5	9,50	-	-	-
Treppenfliese · Stair tile	30 × 120 cm (298 × 1198 × 9 mm)	0,83*	6,23*	-	3	22,50	-	-	-
Treppenfliese · Stair tile	30 × 60 cm (298 × 598 × 9 mm)	1,67	6,27	-	6	22,52	-	-	-
Sockel · Skirting board	9,5 × 60 cm (95 × 598 × 9 mm)	1,67*	2,02*	-	10	12,12	-	-	-

Treppenfliese mit gerundeter Vorderkante und gefrästen Rillen · Stair tile with bullnose and non slip grooves

* pro lfd. m · per m



Tecno Stone

120 x 120 60 x 120 60 x 60
30 x 120 30 x 120 30 x 60



30 x 120 cm

TST 282

beige



30 x 60 cm

TST 872

beige

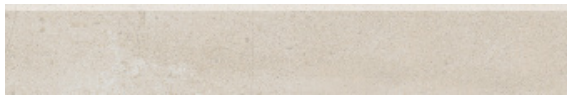

9,5 x 60 cm

TST 892

beige

Verpackungsdaten Package units	Format format	Stück/m ² pieces/m ²	kg/ m ²	m ² /Karton m ² /carton	Stück/Karton pieces/carton	kg/Karton kg/carton	m ² /Palette m ² /pallet	Stück/Palette pieces/pallet	kg/Palette kg/pallet
Feinsteinzeug · Porcelain gres	120 x 120 cm (1198 x 1198 x 9 mm)	0,69	20,85	2,88	2	60,05	57,60	40	1.201,04
Feinsteinzeug · Porcelain gres	60 x 120 cm (598 x 1198 x 9 mm)	1,39	20,85	1,44	2	30,02	50,40	70	1.050,84
Feinsteinzeug · Porcelain gres	30 x 120 cm (298 x 1198 x 9 mm)	2,78	20,85	0,72	2	15,01	50,40	140	1.050,84
Feinsteinzeug · Porcelain gres	60 x 60 cm (598 x 598 x 9 mm)	2,78	20,85	1,08	3	22,52	43,20	120	900,72
Feinsteinzeug · Porcelain gres	30 x 60 cm (298 x 598 x 9 mm)	5,56	20,85	1,08	6	22,52	43,20	240	900,72
Mosaik · Mosaic	5 x 5 cm (48 x 48 x 9 mm)	11,00	20,90	0,45	5	9,50	-	-	-
Treppenfliese · Stair tile	30 x 120 cm (298 x 1198 x 9 mm)	0,83*	6,23*	-	3	22,50	-	-	-
Treppenfliese · Stair tile	30 x 60 cm (298 x 598 x 9 mm)	1,67	6,27	-	6	22,52	-	-	-
Sockel · Skirting board	9,5 x 60 cm (95 x 598 x 9 mm)	1,67*	2,02*	-	10	12,12	-	-	-

Treppenfliese mit gerundeter Vorderkante und gefrästen Rillen · Stair tile with bullnose and non slip grooves

* pro lfd. m · per m

Tecno Stone

Unglasiertes Feinsteinzeug durchgefärbt · Unglazed porcelain gres solid-coloured
Kalibriert und rektifiziert · Calibrated and rectified

120 × 120 30 × 120 30 × 60
60 × 120 60 × 60



120 × 120 cm

TST 271

grau · grey · gris

Verpackungsdaten Package units	Format format	Stück/m ² pieces/m ²	kg/m ²	m ² /Karton m ² /carton	Stück/Karton pieces/carton	kg/Karton kg/carton	m ² /Palette m ² /pallet	Stück/Palette pieces/pallet	kg/Palette kg/pallet
Feinsteinzeug · Porcelain gres	120 × 120 cm (1198 × 1198 × 9 mm)	0,69	20,85	2,88	2	60,05	57,60	40	1.201,04
Feinsteinzeug · Porcelain gres	60 × 120 cm (598 × 1198 × 9 mm)	1,39	20,85	1,44	2	30,02	50,40	70	1.050,84
Feinsteinzeug · Porcelain gres	30 × 120 cm (298 × 1198 × 9 mm)	2,78	20,85	0,72	2	15,01	50,40	140	1.050,84
Feinsteinzeug · Porcelain gres	60 × 60 cm (598 × 598 × 9 mm)	2,78	20,85	1,08	3	22,52	43,20	120	900,72
Feinsteinzeug · Porcelain gres	30 × 60 cm (298 × 598 × 9 mm)	5,56	20,85	1,08	6	22,52	43,20	240	900,72
Mosaik · Mosaic	5 × 5 cm (48 × 48 × 9 mm)	11,00	20,90	0,45	5	9,50	-	-	-
Treppenfliese · Stair tile	30 × 120 cm (298 × 1198 × 9 mm)	0,83*	6,23*	-	3	22,50	-	-	-
Treppenfliese · Stair tile	30 × 60 cm (298 × 598 × 9 mm)	1,67	6,27	-	6	22,52	-	-	-
Sockel · Skirting board	9,5 × 60 cm (95 × 598 × 9 mm)	1,67*	2,02*	-	10	12,12	-	-	-

Treppenfliese mit gerundeter Vorderkante und gefrästen Rillen · Stair tile with bullnose and non slip grooves

* pro lfd. m · per m



Tecno Stone

120 x 120 60 x 120 60 x 60
30 x 120 30 x 60



60 x 120 cm

TST 451

grau · grey · gris



30 x 120 cm

TST 291

grau · grey · gris

Verpackungsdaten Package units	Format format	Stück/m ² pieces/m ²	kg/ m ²	m ² /Karton m ² /carton	Stück/Karton pieces/carton	kg/Karton kg/carton	m ² /Palette m ² /pallet	Stück/Palette pieces/pallet	kg/Palette kg/pallet
Feinsteinzeug · Porcelain gres	120 x 120 cm (1198 x 1198 x 9 mm)	0,69	20,85	2,88	2	60,05	57,60	40	1.201,04
Feinsteinzeug · Porcelain gres	60 x 120 cm (598 x 1198 x 9 mm)	1,39	20,85	1,44	2	30,02	50,40	70	1.050,84
Feinsteinzeug · Porcelain gres	30 x 120 cm (298 x 1198 x 9 mm)	2,78	20,85	0,72	2	15,01	50,40	140	1.050,84
Feinsteinzeug · Porcelain gres	60 x 60 cm (598 x 598 x 9 mm)	2,78	20,85	1,08	3	22,52	43,20	120	900,72
Feinsteinzeug · Porcelain gres	30 x 60 cm (298 x 598 x 9 mm)	5,56	20,85	1,08	6	22,52	43,20	240	900,72
Mosaik · Mosaic	5 x 5 cm (48 x 48 x 9 mm)	11,00	20,90	0,45	5	9,50	-	-	-
Treppenfliese · Stair tile	30 x 120 cm (298 x 1198 x 9 mm)	0,83*	6,23*	-	3	22,50	-	-	-
Treppenfliese · Stair tile	30 x 60 cm (298 x 598 x 9 mm)	1,67	6,27	-	6	22,52	-	-	-
Sockel · Skirting board	9,5 x 60 cm (95 x 598 x 9 mm)	1,67*	2,02*	-	10	12,12	-	-	-

Treppenfliese mit gerundeter Vorderkante und gefrästen Rillen · Stair tile with bullnose and non slip grooves

* pro lfd. m · per m

Tecno Stone

Unglasiertes Feinsteinzeug durchgefärbt · Unglazed porcelain gres solid-coloured
Kalibriert und rektifiziert · Calibrated and rectified

120 × 120 30 × 120 30 × 60
60 × 120 60 × 60



60 × 60 cm

TST 231

grau · grey · gris

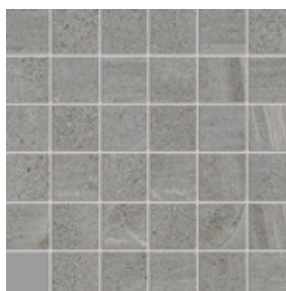

5 × 5 cm

TST 7110

grau · grey · gris (30 × 30 cm, R10/B)

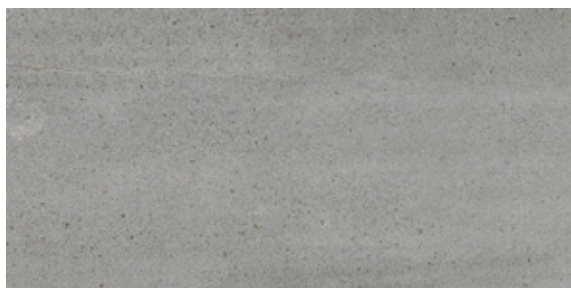

30 × 60 cm

TST 831

grau · grey · gris

Verpackungsdaten Package units	Format format	Stück/m ² pieces/m ²	kg/m ²	m ² /Karton m ² /carton	Stück/Karton pieces/carton	kg/Karton kg/carton	m ² /Palette m ² /pallet	Stück/Palette pieces/pallet	kg/Palette kg/pallet
Feinsteinzeug · Porcelain gres	120 × 120 cm (1198 × 1198 × 9 mm)	0,69	20,85	2,88	2	60,05	57,60	40	1.201,04
Feinsteinzeug · Porcelain gres	60 × 120 cm (598 × 1198 × 9 mm)	1,39	20,85	1,44	2	30,02	50,40	70	1.050,84
Feinsteinzeug · Porcelain gres	30 × 120 cm (298 × 1198 × 9 mm)	2,78	20,85	0,72	2	15,01	50,40	140	1.050,84
Feinsteinzeug · Porcelain gres	60 × 60 cm (598 × 598 × 9 mm)	2,78	20,85	1,08	3	22,52	43,20	120	900,72
Feinsteinzeug · Porcelain gres	30 × 60 cm (298 × 598 × 9 mm)	5,56	20,85	1,08	6	22,52	43,20	240	900,72
Mosaik · Mosaic	5 × 5 cm (48 × 48 × 9 mm)	11,00	20,90	0,45	5	9,50	-	-	-
Treppenfliese · Stair tile	30 × 120 cm (298 × 1198 × 9 mm)	0,83*	6,23*	-	3	22,50	-	-	-
Treppenfliese · Stair tile	30 × 60 cm (298 × 598 × 9 mm)	1,67	6,27	-	6	22,52	-	-	-
Sockel · Skirting board	9,5 × 60 cm (95 × 598 × 9 mm)	1,67*	2,02*	-	10	12,12	-	-	-

Treppenfliese mit gerundeter Vorderkante und gefrästen Rillen · Stair tile with bullnose and non slip grooves

* pro lfd. m · per m



Tecno Stone

120 x 120 60 x 120 60 x 60
30 x 120 30 x 120 30 x 60



30 x 120 cm

TST 281

grau · grey · gris

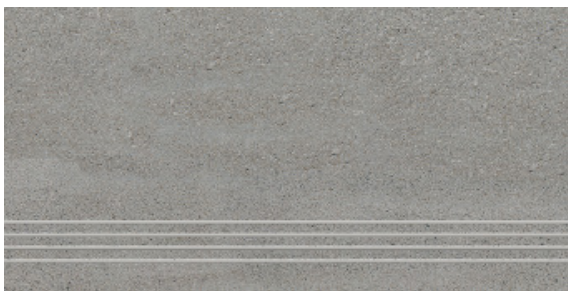

30 x 60 cm

TST 871

grau · grey · gris



9,5 x 60 cm

TST 891

grau · grey · gris

Verpackungsdaten Package units	Format format	Stück/m ² pieces/m ²	kg/ m ²	m ² /Karton m ² /carton	Stück/Karton pieces/carton	kg/Karton kg/carton	m ² /Palette m ² /pallet	Stück/Palette pieces/pallet	kg/Palette kg/pallet
Feinsteinzeug · Porcelain gres	120 x 120 cm (1198 x 1198 x 9 mm)	0,69	20,85	2,88	2	60,05	57,60	40	1.201,04
Feinsteinzeug · Porcelain gres	60 x 120 cm (598 x 1198 x 9 mm)	1,39	20,85	1,44	2	30,02	50,40	70	1.050,84
Feinsteinzeug · Porcelain gres	30 x 120 cm (298 x 1198 x 9 mm)	2,78	20,85	0,72	2	15,01	50,40	140	1.050,84
Feinsteinzeug · Porcelain gres	60 x 60 cm (598 x 598 x 9 mm)	2,78	20,85	1,08	3	22,52	43,20	120	900,72
Feinsteinzeug · Porcelain gres	30 x 60 cm (298 x 598 x 9 mm)	5,56	20,85	1,08	6	22,52	43,20	240	900,72
Mosaik · Mosaic	5 x 5 cm (48 x 48 x 9 mm)	11,00	20,90	0,45	5	9,50	-	-	-
Treppenfliese · Stair tile	30 x 120 cm (298 x 1198 x 9 mm)	0,83*	6,23*	-	3	22,50	-	-	-
Treppenfliese · Stair tile	30 x 60 cm (298 x 598 x 9 mm)	1,67	6,27	-	6	22,52	-	-	-
Sockel · Skirting board	9,5 x 60 cm (95 x 598 x 9 mm)	1,67*	2,02*	-	10	12,12	-	-	-

Treppenfliese mit gerundeter Vorderkante und gefrästen Rillen · Stair tile with bullnose and non slip grooves

* pro lfd. m · per m

Tecno Stone

Unglasiertes Feinsteinzeug durchgefärbt · Unglazed porcelain gres solid-coloured
Kalibriert und rektifiziert · Calibrated and rectified

120 × 120 30 × 120 30 × 60
60 × 120 60 × 60



120 × 120 cm

TST 275

anthrazit · anthracite · anthracite

Verpackungsdaten Package units	Format format	Stück/m ² pieces/m ²	kg/m ²	m ² /Karton m ² /carton	Stück/Karton pieces/carton	kg/Karton kg/carton	m ² /Palette m ² /pallet	Stück/Palette pieces/pallet	kg/Palette kg/pallet
Feinsteinzeug · Porcelain gres	120 × 120 cm (1198 × 1198 × 9 mm)	0,69	20,85	2,88	2	60,05	57,60	40	1.201,04
Feinsteinzeug · Porcelain gres	60 × 120 cm (598 × 1198 × 9 mm)	1,39	20,85	1,44	2	30,02	50,40	70	1.050,84
Feinsteinzeug · Porcelain gres	30 × 120 cm (298 × 1198 × 9 mm)	2,78	20,85	0,72	2	15,01	50,40	140	1.050,84
Feinsteinzeug · Porcelain gres	60 × 60 cm (598 × 598 × 9 mm)	2,78	20,85	1,08	3	22,52	43,20	120	900,72
Feinsteinzeug · Porcelain gres	30 × 60 cm (298 × 598 × 9 mm)	5,56	20,85	1,08	6	22,52	43,20	240	900,72
Mosaik · Mosaic	5 × 5 cm (48 × 48 × 9 mm)	11,00	20,90	0,45	5	9,50	-	-	-
Treppenfliese · Stair tile	30 × 120 cm (298 × 1198 × 9 mm)	0,83*	6,23*	-	3	22,50	-	-	-
Treppenfliese · Stair tile	30 × 60 cm (298 × 598 × 9 mm)	1,67	6,27	-	6	22,52	-	-	-
Sockel · Skirting board	9,5 × 60 cm (95 × 598 × 9 mm)	1,67*	2,02*	-	10	12,12	-	-	-

Treppenfliese mit gerundeter Vorderkante und gefrästen Rillen · Stair tile with bullnose and non slip grooves

* pro lfd. m · per m



Tecno Stone

120 × 120	60 × 120	60 × 60
	30 × 120	30 × 60



60 × 120 cm

TST 455

anthrazit · anthracite · anthracite



30 × 120 cm

TST 295

anthrazit · anthracite · anthracite

Verpackungsdaten Package units	Format format	Stück/m ² pieces/m ²	kg/ m ²	m ² /Karton m ² /carton	Stück/Karton pieces/carton	kg/Karton kg/carton	m ² /Palette m ² /pallet	Stück/Palette pieces/pallet	kg/Palette kg/pallet
Feinsteinzeug · Porcelain gres	120 × 120 cm (1198 × 1198 × 9 mm)	0,69	20,85	2,88	2	60,05	57,60	40	1.201,04
Feinsteinzeug · Porcelain gres	60 × 120 cm (598 × 1198 × 9 mm)	1,39	20,85	1,44	2	30,02	50,40	70	1.050,84
Feinsteinzeug · Porcelain gres	30 × 120 cm (298 × 1198 × 9 mm)	2,78	20,85	0,72	2	15,01	50,40	140	1.050,84
Feinsteinzeug · Porcelain gres	60 × 60 cm (598 × 598 × 9 mm)	2,78	20,85	1,08	3	22,52	43,20	120	900,72
Feinsteinzeug · Porcelain gres	30 × 60 cm (298 × 598 × 9 mm)	5,56	20,85	1,08	6	22,52	43,20	240	900,72
Mosaik · Mosaic	5 × 5 cm (48 × 48 × 9 mm)	11,00	20,90	0,45	5	9,50	-	-	-
Treppenfliese · Stair tile	30 × 120 cm (298 × 1198 × 9 mm)	0,83*	6,23*	-	3	22,50	-	-	-
Treppenfliese · Stair tile	30 × 60 cm (298 × 598 × 9 mm)	1,67	6,27	-	6	22,52	-	-	-
Sockel · Skirting board	9,5 × 60 cm (95 × 598 × 9 mm)	1,67*	2,02*	-	10	12,12	-	-	-

Treppenfliese mit gerundeter Vorderkante und gefrästen Rillen · Stair tile with bullnose and non slip grooves

* pro lfd. m · per m

Tecno Stone

Unglasiertes Feinsteinzeug durchgefärbt · Unglazed porcelain gres solid-coloured
Kalibriert und rektifiziert · Calibrated and rectified

120 × 120 30 × 120 30 × 60
60 × 120 60 × 60



60 × 60 cm

TST 235

anthrazit · anthracite · anthracite

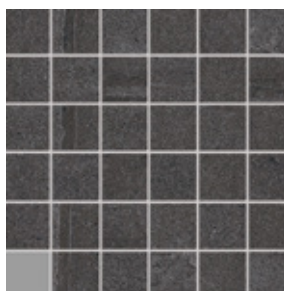

5 × 5 cm

TST 7150

anthrazit · anthracite · anthracite (30 × 30 cm, R10/B)

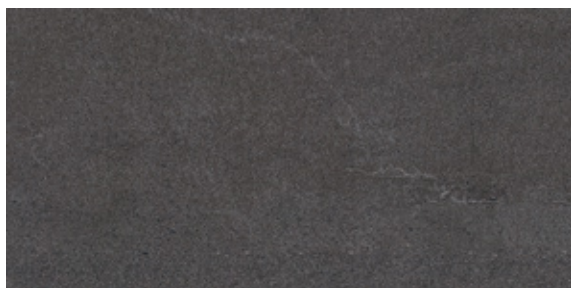

30 × 60 cm

TST 835

anthrazit · anthracite · anthracite

Verpackungsdaten Package units	Format format	Stück/m ² pieces/m ²	kg/m ²	m ² /Karton m ² /carton	Stück/Karton pieces/carton	kg/Karton kg/carton	m ² /Palette m ² /pallet	Stück/Palette pieces/pallet	kg/Palette kg/pallet
Feinsteinzeug · Porcelain gres	120 × 120 cm (1198 × 1198 × 9 mm)	0,69	20,85	2,88	2	60,05	57,60	40	1.201,04
Feinsteinzeug · Porcelain gres	60 × 120 cm (598 × 1198 × 9 mm)	1,39	20,85	1,44	2	30,02	50,40	70	1.050,84
Feinsteinzeug · Porcelain gres	30 × 120 cm (298 × 1198 × 9 mm)	2,78	20,85	0,72	2	15,01	50,40	140	1.050,84
Feinsteinzeug · Porcelain gres	60 × 60 cm (598 × 598 × 9 mm)	2,78	20,85	1,08	3	22,52	43,20	120	900,72
Feinsteinzeug · Porcelain gres	30 × 60 cm (298 × 598 × 9 mm)	5,56	20,85	1,08	6	22,52	43,20	240	900,72
Mosaik · Mosaic	5 × 5 cm (48 × 48 × 9 mm)	11,00	20,90	0,45	5	9,50	-	-	-
Treppenfliese · Stair tile	30 × 120 cm (298 × 1198 × 9 mm)	0,83*	6,23*	-	3	22,50	-	-	-
Treppenfliese · Stair tile	30 × 60 cm (298 × 598 × 9 mm)	1,67	6,27	-	6	22,52	-	-	-
Sockel · Skirting board	9,5 × 60 cm (95 × 598 × 9 mm)	1,67*	2,02*	-	10	12,12	-	-	-

Treppenfliese mit gerundeter Vorderkante und gefrästen Rillen · Stair tile with bullnose and non slip grooves

* pro lfd. m · per m



Tecno Stone

120 x 120 60 x 120 60 x 60
30 x 120 30 x 120 30 x 60



30 x 120 cm

TST 285

anthrazit · anthracite · anthracite

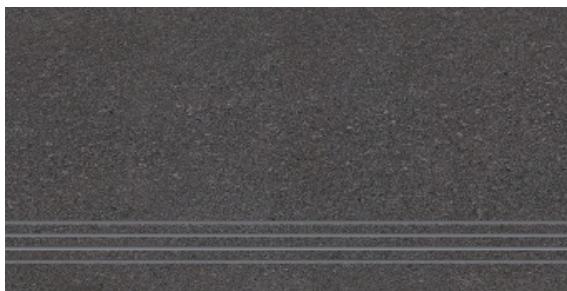

30 x 60 cm

TST 875

anthrazit · anthracite · anthracite



9,5 x 60 cm

TST 895

anthrazit · anthracite · anthracite

Verpackungsdaten Package units	Format format	Stück/m ² pieces/m ²	kg/ m ²	m ² /Karton m ² /carton	Stück/Karton pieces/carton	kg/Karton kg/carton	m ² /Palette m ² /pallet	Stück/Palette pieces/pallet	kg/Palette kg/pallet
Feinsteinzeug · Porcelain gres	120 x 120 cm (1198 x 1198 x 9 mm)	0,69	20,85	2,88	2	60,05	57,60	40	1.201,04
Feinsteinzeug · Porcelain gres	60 x 120 cm (598 x 1198 x 9 mm)	1,39	20,85	1,44	2	30,02	50,40	70	1.050,84
Feinsteinzeug · Porcelain gres	30 x 120 cm (298 x 1198 x 9 mm)	2,78	20,85	0,72	2	15,01	50,40	140	1.050,84
Feinsteinzeug · Porcelain gres	60 x 60 cm (598 x 598 x 9 mm)	2,78	20,85	1,08	3	22,52	43,20	120	900,72
Feinsteinzeug · Porcelain gres	30 x 60 cm (298 x 598 x 9 mm)	5,56	20,85	1,08	6	22,52	43,20	240	900,72
Mosaik · Mosaic	5 x 5 cm (48 x 48 x 9 mm)	11,00	20,90	0,45	5	9,50	-	-	-
Treppenfliese · Stair tile	30 x 120 cm (298 x 1198 x 9 mm)	0,83*	6,23*	-	3	22,50	-	-	-
Treppenfliese · Stair tile	30 x 60 cm (298 x 598 x 9 mm)	1,67	6,27	-	6	22,52	-	-	-
Sockel · Skirting board	9,5 x 60 cm (95 x 598 x 9 mm)	1,67*	2,02*	-	10	12,12	-	-	-

Treppenfliese mit gerundeter Vorderkante und gefrästen Rillen · Stair tile with bullnose and non slip grooves

* pro lfd. m · per m

Uphill

Unglasiertes Feinsteinzeug durchgefärbt · Unglazed porcelain gres solid-coloured
Kalibriert und rektifiziert · Calibrated and rectified

60 × 60
30 × 60



60 × 60 cm

UPH 232

beige



60 × 60 cm

UPH 402

beige



30 × 60 cm

UPH 832

beige



5 × 5 cm

UPH 7120

beige (30 × 30 cm, R10/B)



30 × 60 cm

UPH 872

beige

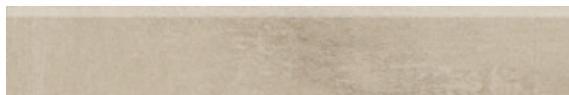

9,5 × 60 cm

UPH 892

beige

Verpackungsdaten Package units	Format format	Stück/m ² pieces/m ²	kg/m ²	m ² /Karton m ² /carton	Stück/Karton pieces/carton	kg/Karton kg/carton	m ² /Palette m ² /pallet	Stück/Palette pieces/pallet	kg/Palette kg/pallet
Feinsteinzeug · Porcelain gres	60 × 60 cm (598 × 598 × 9 mm)	2,78	20,85	1,08	3	22,52	43,20	120	900,72
Feinsteinzeug · Porcelain gres	30 × 60 cm (298 × 598 × 9 mm)	5,56	20,85	1,08	6	22,52	43,20	240	900,72
Dekore · Decor	60 × 60 cm (598 × 598 × 9 mm)	2,78	20,85	1,08	3	22,52	43,20	120	900,72
Mosaik · Mosaic	5 × 5 cm (48 × 48 × 9 mm)	11,00	20,90	0,45	5	9,50	-	-	-
Treppenfliese · Stair tile	30 × 60 cm (298 × 598 × 9 mm)	1,67*	6,27*	-	6	22,52	-	-	-
Sockel · Skirting board	9,5 × 60 cm (95 × 598 × 9 mm)	1,67*	2,02*	-	10	12,12	-	-	-

Treppenfliese mit gerundeter Vorderkante und gefrästen Rillen · Stair tile with bullnose and non slip grooves

* pro lfd. m · per m



60 x 60 cm

UPH 233

kupfer · copper · cuivre



60 x 60 cm

UPH 403

kupfer · copper · cuivre



30 x 60 cm

UPH 833

kupfer · copper · cuivre

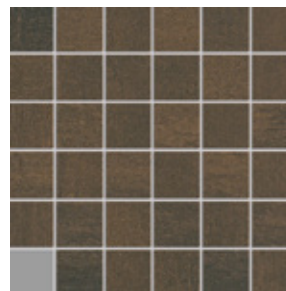

5 x 5 cm

UPH 7130

kupfer · copper · cuivre (30 x 30 cm, R10/B)

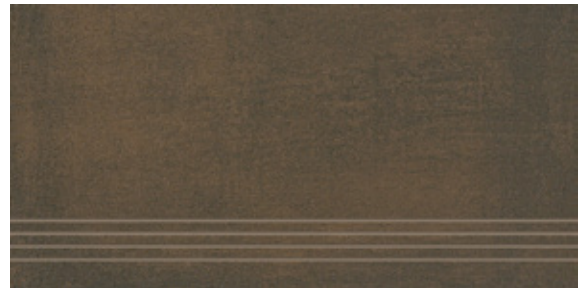

30 x 60 cm

UPH 873

kupfer · copper · cuivre



9,5 x 60 cm

UPH 893

kupfer · copper · cuivre

Verpackungsdaten Package units	Format format	Stück/m ² pieces/m ²	kg / m ²	m ² /Karton m ² /carton	Stück/Karton pieces/carton	kg/Karton kg/carton	m ² /Palette m ² /pallet	Stück/Palette pieces/pallet	kg/Palette kg/pallet
Feinsteinzeug · Porcelain gres	60 x 60 cm (598 x 598 x 9 mm)	2,78	20,85	1,08	3	22,52	43,20	120	900,72
Feinsteinzeug · Porcelain gres	30 x 60 cm (298 x 598 x 9 mm)	5,56	20,85	1,08	6	22,52	43,20	240	900,72
Dekore · Decor	60 x 60 cm (598 x 598 x 9 mm)	2,78	20,85	1,08	3	22,52	43,20	120	900,72
Mosaik · Mosaic	5 x 5 cm (48 x 48 x 9 mm)	11,00	20,90	0,45	5	9,50	-	-	-
Treppenfliese · Stair tile	30 x 60 cm (298 x 598 x 9 mm)	1,67*	6,27*	-	6	22,52	-	-	-
Sockel · Skirting board	9,5 x 60 cm (95 x 598 x 9 mm)	1,67*	2,02*	-	10	12,12	-	-	-

Treppenfliese mit gerundeter Vorderkante und gefrästen Rillen · Stair tile with bullnose and non slip grooves
* pro lfd. m · per m

Uphill

Unglasiertes Feinsteinzeug durchgefärbt · Unglazed porcelain gres solid-coloured
Kalibriert und rektifiziert · Calibrated and rectified

60 × 60
30 × 60



60 × 60 cm

UPH 230

hellgrau · light grey · gris clair



60 × 60 cm

UPH 400

hellgrau · light grey · gris clair



30 × 60 cm

UPH 830

hellgrau · light grey · gris clair



5 × 5 cm

UPH 7100

hellgrau · light grey · gris clair (30 × 30 cm, R10/B)



30 × 60 cm

UPH 870

hellgrau · light grey · gris clair

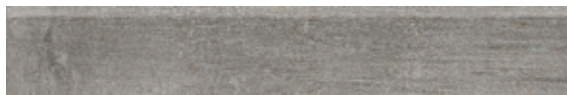

9,5 × 60 cm

UPH 890

hellgrau · light grey · gris clair

Verpackungsdaten Package units	Format format	Stück/m ² pieces/m ²	kg/m ²	m ² /Karton m ² /carton	Stück/Karton pieces/carton	kg/Karton kg/carton	m ² /Palette m ² /pallet	Stück/Palette pieces/pallet	kg/Palette kg/pallet
Feinsteinzeug · Porcelain gres	60 × 60 cm (598 × 598 × 9 mm)	2,78	20,85	1,08	3	22,52	43,20	120	900,72
Feinsteinzeug · Porcelain gres	30 × 60 cm (298 × 598 × 9 mm)	5,56	20,85	1,08	6	22,52	43,20	240	900,72
Dekore · Decor	60 × 60 cm (598 × 598 × 9 mm)	2,78	20,85	1,08	3	22,52	43,20	120	900,72
Mosaik · Mosaic	5 × 5 cm (48 × 48 × 9 mm)	11,00	20,90	0,45	5	9,50	-	-	-
Treppenfliese · Stair tile	30 × 60 cm (298 × 598 × 9 mm)	1,67*	6,27*	-	6	22,52	-	-	-
Sockel · Skirting board	9,5 × 60 cm (95 × 598 × 9 mm)	1,67*	2,02*	-	10	12,12	-	-	-

Treppenfliese mit gerundeter Vorderkante und gefrästen Rillen · Stair tile with bullnose and non slip grooves
* pro lfd. m · per m

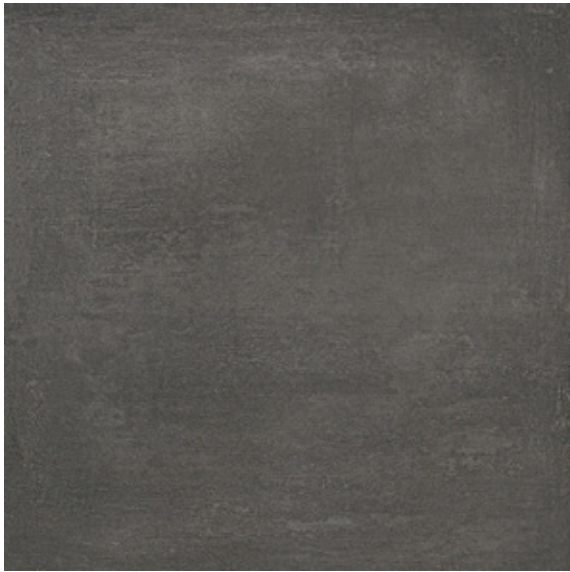

60 x 60 cm

UPH 231

grau · grey · gris



30 x 60 cm

UPH 831

grau · grey · gris

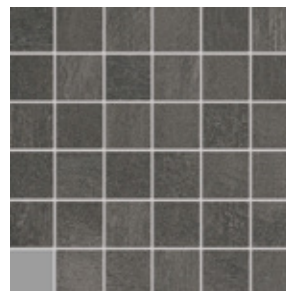

5 x 5 cm

UPH 7110

grau · grey · gris (30 x 30 cm, R10/B)



60 x 60 cm

UPH 401

grau · grey · gris

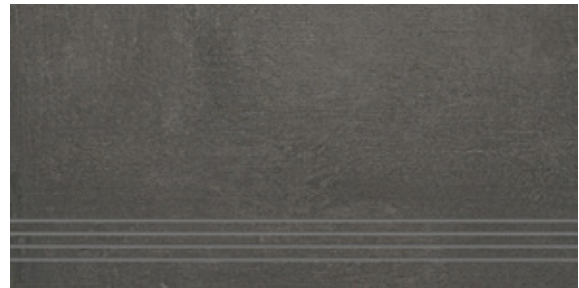

30 x 60 cm

UPH 871

grau · grey · gris



9,5 x 60 cm

UPH 891

grau · grey · gris

Verpackungsdaten Package units	Format format	Stück/m ² pieces/m ²	kg/m ²	m ² /Karton m ² /carton	Stück/Karton pieces/carton	kg/Karton kg/carton	m ² /Palette m ² /pallet	Stück/Palette pieces/pallet	kg/Palette kg/pallet
Feinsteinzeug · Porcelain gres	60 x 60 cm (598 x 598 x 9 mm)	2,78	20,85	1,08	3	22,52	43,20	120	900,72
Feinsteinzeug · Porcelain gres	30 x 60 cm (298 x 598 x 9 mm)	5,56	20,85	1,08	6	22,52	43,20	240	900,72
Dekore · Decor	60 x 60 cm (598 x 598 x 9 mm)	2,78	20,85	1,08	3	22,52	43,20	120	900,72
Mosaik · Mosaic	5 x 5 cm (48 x 48 x 9 mm)	11,00	20,90	0,45	5	9,50	-	-	-
Treppenfliese · Stair tile	30 x 60 cm (298 x 598 x 9 mm)	1,67*	6,27*	-	6	22,52	-	-	-
Sockel · Skirting board	9,5 x 60 cm (95 x 598 x 9 mm)	1,67*	2,02*	-	10	12,12	-	-	-

Treppenfliese mit gerundeter Vorderkante und gefrästen Rillen · Stair tile with bullnose and non slip grooves
* pro lfd. m · per m

Uphill

Unglasiertes Feinsteinzeug durchgefärbt · Unglazed porcelain gres solid-coloured
Kalibriert und rektifiziert · Calibrated and rectified

60 × 60
30 × 60



60 × 60 cm

UPH 235

graphit · graphite · graphite

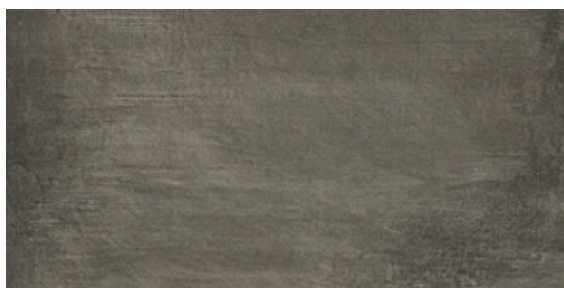

30 × 60 cm

UPH 835

graphit · graphite · graphite

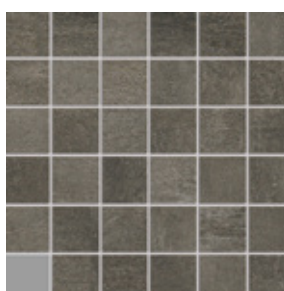

5 × 5 cm

UPH 7150

graphit · graphite · graphite (30 × 30 cm, R10/B)



60 × 60 cm

UPH 405

graphit · graphite · graphite

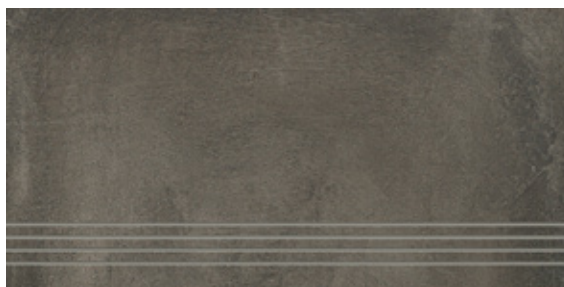

30 × 60 cm

UPH 875

graphit · graphite · graphite



9,5 × 60 cm

UPH 895

graphit · graphite · graphite

Verpackungsdaten Package units	Format format	Stück/m ² pieces/m ²	kg/m ²	m ² /Karton m ² /carton	Stück/Karton pieces/carton	kg/Karton kg/carton	m ² /Palette m ² /pallet	Stück/Palette pieces/pallet	kg/Palette kg/pallet
Feinsteinzeug · Porcelain gres	60 × 60 cm (598 × 598 × 9 mm)	2,78	20,85	1,08	3	22,52	43,20	120	900,72
Feinsteinzeug · Porcelain gres	30 × 60 cm (298 × 598 × 9 mm)	5,56	20,85	1,08	6	22,52	43,20	240	900,72
Dekore · Decor	60 × 60 cm (598 × 598 × 9 mm)	2,78	20,85	1,08	3	22,52	43,20	120	900,72
Mosaik · Mosaic	5 × 5 cm (48 × 48 × 9 mm)	11,00	20,90	0,45	5	9,50	-	-	-
Treppenfliese · Stair tile	30 × 60 cm (298 × 598 × 9 mm)	1,67*	6,27*	-	6	22,52	-	-	-
Sockel · Skirting board	9,5 × 60 cm (95 × 598 × 9 mm)	1,67*	2,02*	-	10	12,12	-	-	-

Treppenfliese mit gerundeter Vorderkante und gefrästen Rillen · Stair tile with bullnose and non slip grooves

* pro lfd. m · per m

INFOR MATI ONEN

Technische Sortierrichtlinien und Einteilung der glasierten keramischen Fliesen nach dem Kennzeichnung unserer Produkte Oberflächenverschleißwiderstand

Alle unsere Produkte sind nach Form, Farbe und Oberflächenbeschaffenheit sortiert. Die Fliesen sind frei von Scherbenrissen und sichtbaren Fehlern, die das Aussehen einer größeren Fliesenfläche beeinträchtigen. Die Kennzeichnung der 1. Sorte erfolgt durch Beschriftung 1. Sorte auf der Verpackung.

1. Sorte Feinsteinzeugfliesen glasiert/unglasiert

Diese Fliesen entsprechen den Anforderungen der EN 14411 und sind im Innen- und Außenbereich von Bauten, auch unter Einwirkung von Feuchtigkeit und Frost, zur Verlegung geeignet. Sie sind als keramischer Belag im Rahmen der Empfehlungen, die in Preislisten und Prospekten nach speziellen Beanspruchungsgruppen enthalten sind, verwendbar. Für Oberflächenverschleiß und -beständigkeit kann jedoch nur dann eine Gewähr im Rahmen unserer Geschäftsbedingungen übernommen werden, wenn die Abriebklasse im speziellen Anwendungsbereich genaue Beachtung erfahren hat.

2. Sorte

Fliesen mit Fehlern, die eine Klassifizierung als 1. Sorte ausschließen, zählen zur 2. Sorte. Die EN 14411 kann hierauf keine Anwendung finden. Die Kennzeichnung der 2. Sorte erfolgt durch Beschriftung 2. Sorte auf der Verpackung.

Rutschhemmung

Die Oberflächeneigenschaften keramischer Bodenfliesen beeinflussen spürbar die Sicherheit von Bewegungen. Die Rutschfestigkeit wird durch eine Reihe von Normen und festgelegten Methoden bewertet: DIN 51097 Ermittlung der Rutschfestigkeit für nasse Oberflächen im Barfußbereich. DIN 51130 Ermittlung der Rutschfestigkeit für Arbeitsräume und Arbeitsflächen mit erhöhter Rutschgefahr. Nach DIN 51130 werden die Bodenfliesen in die mit R10 bis R13 gekennzeichneten Gruppen eingestuft.

- _R9** Gruppe Rutschwinkel 6 – 10°
- _R10** Gruppe Rutschwinkel 10 – 19°:
Keramische Bodenfliesen z. B. in Lagern, kleinen Küchen
- _R11** Gruppe Rutschwinkel 19 – 27°: Keramische Bodenfliesen
z. B. in Küchen, Sanatorien, Waschanlagen, Waschküchen, Schleifwerkstätten
- _R12** Gruppe Rutschwinkel 27 – 35°: Keramische Bodenfliesen
z. B. in Fleischzubereitungsräumen, Großküchen, Molkereien
- _R13** Gruppe Rutschwinkel > 35°: Keramische Bodenfliesen.
z. B. für Fußböden in Schlachthäusern, Ö Raffinerien, Gerbereien.

Glasierte keramische Bodenbeläge, die bei niedriger Begehungsfrequenz ohne kratzende Verschmutzung mit weichem Schuhwerk begangen werden. Beispiele: Schlaf- und Sanitärräume im privaten Wohnbereich.

Beanspruchungsgruppe II

Glasierte keramische Bodenbeläge für mittlere Beanspruchung, Begehung mit normalem Schuhwerk, gelegentliche und nur geringe kratzende Beanspruchung möglich. Beispiele: privater Wohnbereich außer Küchen, Dielen, Treppen, Terrassen.

Beanspruchungsgruppe III

Glasierte keramische Bodenbeläge für mittlere bis mittelstarke Beanspruchung, Begehung mit normalem Schuhwerk, leicht kratzende Beanspruchung möglich. Beispiele: Sanitärräume, Küchen und Wirtschaftsräume im privaten Wohnbereich, gesamter Wohnbereich einschließlich Dielen und Flure, Loggen, Balkone und Terrassen.

Beanspruchungsgruppe IV

Glasierte keramische Bodenbeläge für Räume mit stärkerer Beanspruchung in Bezug auf Verschmutzung und Begehungshäufigkeit. Intensive Beanspruchung durch normales Schuhwerk nach Vorreinigung des Sohlenmaterials (Schmutzschleuse erforderlich). An extrem beanspruchten Stellen sind vom Gesamtbild abweichende Oberflächenveränderungen nicht auszuschließen; dadurch erfolgt jedoch keine Beeinträchtigung der Qualität des Belages. Beispiele: Eingänge, Terrassen, Verkaufs- und Wirtschaftsräume ohne starken Publikumsverkehr.

Beanspruchungsgruppe V

Glasierte keramische Bodenbeläge mit hohem Verschleißwiderstand für Räume mit starker Beanspruchung in Bezug auf den Publikumsverkehr. Beispiele: Läden, Restaurationsbetriebe und Hotels, Theken- und Schalterbereiche. An extrem beanspruchten Stellen sind vom Gesamtbild abweichende Oberflächenveränderungen nicht auszuschließen; dadurch erfolgt jedoch keine Beeinträchtigung der Qualität des Belages. Schmutz und Verschleißmittel sind durch Abstreifer, Matten und dergleichen von dem glasierten Belag fern zu halten (Schmutzschleuse).

Reinigung und Pflege

Durch die Reinigung nach dem Verlegen werden Rückstände (Mörtel, Klebstoff, Lack, Baustellenschmutz verschiedener Art) entfernt, sowie Rückstände auf der Materialoberfläche beseitigt. Häufig sind spätere Reinigungsprobleme auf mangelhafte oder fehlende Grundreinigung zurückzuführen. Bei polierten Oberflächen empfehlen wir die Imprägnierung nach der Endreinigung.

Wir empfehlen die Reinigung und Pflege mit Produkten von FILA oder anderen auf Fliesenbeläge abgestimmte Reinigungs- und Pflegemittel.

Der vom Centro Ceramico zertifizierte salzsäurefreie Zementschleierentferner FILA Deterdeck entfernt Rückstände von Mörtel, Kleber, Fugenmaterial, Rost und Engoben sowie sonstige Verschmutzungen unterschiedlichster Herkunft, ohne dabei die Oberfläche der Fliese anzugreifen. Vor der Grundreinigung muss die Fläche gründlich gekehrt werden.

FILA PD15 ist eigens für lapatto Feinsteinzeug entwickelt. Es schützt das Material nicht nur vor Flecken und Schmutz, sondern verleiht der Oberfläche auch den charakteristischen Glanz.

Bei stark strukturierten Oberflächen setzt sich oft Schmutz in Vertiefungen fest und erschwert somit die Reinigung. FILAJET schützt den Boden vor wässrigem und öligem Schmutz und erleichtert dadurch die normale Reinigung.

Für die tägliche Reinigung empfehlen wir FILA

Cleaner, welcher je nach Stärke der Verschmutzung verdünnt wird und auch in Verbindung mit Reinigungs- und Trockenmaschinen verwendet werden kann. Insbesondere bei metallischen Materialien sollte der PH-neutrale FILACleaner verwendet werden. Intensive Verunreinigung wird mit FILA PS/87 entfernt. FILA PS/87 reinigt, entfettet, entfernt Wachs und Flecken sowie Epoxyd-Spachtelmasse.

Vor der Verarbeitung von Reinigungsmitteln muss unbedingt die Beständigkeit der zu reinigenden Oberflächen geprüft werden.

CERACLEAN

Bereits vor dem Brennvorgang wird CeraClean auf die Oberfläche der Fliese aufgebracht. Im Ofen verschmilzt das CeraClean-Microgranulat mit der Fliese und ist dadurch lebenslang beständig. Der Produktionsablauf ist einer der Unterschiede zu nachträglich aufgetragenen Imprägnierungen oder antibakteriellen Beschichtungen. Das auf der Oberfläche der Fliese aufgetragene Microgranulat erhöht die Rutschhemmung auf R10. Durch die spezielle Art der Aufbringung ist die Fliese jedoch nicht rau und dadurch sehr leicht zu reinigen. CeraClean ist keine antibakterielle Beschichtung oder schmutzabweisende Oberfläche, sondern ein Produkt für Bereiche in denen Rutschhemmung gewünscht wird. Die einmalige Oberfläche schließt dabei den Privatbereich nicht aus. Nur die Verbindung von Fertigungsprozess und Microgranulat ist ausschlaggebend für die langlebige Qualität der reinigungsfreundlichen Antislip-Oberfläche.

Nachhaltig denken. Nachhaltig handeln.

Als einer der führenden Fliesenhersteller Deutschlands ist die Steuler-Gruppe dem IBU (Institut Bauen und Umwelt e.V.) beigetreten, dessen erklärtes Ziel es ist, nachhaltiges Bauen zu fördern. Der Leitgedanke der Nachhaltigkeit ist für die Gruppe kein abstraktes Etikett, sondern konkrete Verpflichtung zu einem konsequenten Umweltmanagement. Dazu werden alle umweltrelevanten Prozesse analysiert und bei Bedarf neu gesteuert.

Noch bevor eine Fliese entsteht, wird genau auf ökologische Verträglichkeit geachtet. Die Steuler-Werke arbeiten daher hauptsächlich mit Herstellern zusammen, die Rohmaterialien aus natürlichen Stoffen gewinnen und nach bestimmten Richtlinien zertifiziert sind, z.B. nach der Habitats- und Vogelschutzrichtlinie der Europäischen Union. Außerdem müssen Förderunternehmen eine Erklärung über die Umweltfolgeabschätzung sowie die Rekultivierungspläne vorlegen.

Bei der Produktion selbst wird die Frischwasserzufuhr nicht aus der Trinkwasserleitung bezogen, sondern aus werkeigenen Brunnen. Das genutzte Wasser wird zu 100 % aufbereitet und wiederverwendet. Damit sind in dieser Hinsicht alle Standorte der Steuler-Fliesengruppe abwasserfrei.

Besondere Bedeutung hat für die Werke auch ein geringer Schadstoffausstoß. So unterschreiten Stickstoffoxide, Schwefeloxide und Staub die jeweiligen Emissionsgrenzwerte der TA-Luft um über 80 %. Kumuliert man alle Emissionswerte der Produktion, so unterbieten sie die Grenzwerte mit zwei Dritteln erheblich.

Außerdem setzt die Steuler-Fliesengruppe auf energieeffiziente Maßnahmen. Abwärme, die beim Brennvorgang entsteht, wird für die Trockner in den Werken verwendet. Die Beleuchtung in den Produktionshallen ist selektiv geschaltet und stellt sich je nach Bedarf automatisch ein bzw. aus.

Während des gesamten Produktionsprozesses entstehen keinerlei bedenkliche Abfälle. Ein großer Teil des Fliesenbruchs kommt wieder in den Produktionsablauf, sodass nur ein geringer Anteil zu entsorgen ist. Selbst dieser Rest kann in den Stoffkreislauf zurückgeführt und als Baumaterial bzw. Rohstoff für andere Keramik verarbeitende Betriebe genutzt werden. Mit einer Recyclingquote von circa 96 % liegt die Massebilanz der Steuler-Fliesengruppe deutlich über dem Richtwert von 85 % (laut Bremerhavener Abfallbehörde).

Alle Maßnahmen des eigenen Umweltmanagements tragen dazu bei, dass die Steuler-Fliesengruppe strengste Standards erfüllt. Damit ist zwar schon viel erreicht, doch die Steuler-Werke werden auch in Zukunft die Ökobilanz weiter verbessern.



Einer unserer Beiträge zum Umweltschutz.

Technical grading principles and product markings

All of our products are grouped by reference to form, colour and surface characteristics. They are free of shatter cracks and visible defects which would spoil the appearance of a large area of tiles. Packs of these tiles are marked Group 1.

Group 1 Porcelain glazed/unglazed/stoneware tiles

These tiles comply with the requirements of EN 14411 and are suitable for use inside and outside buildings, including areas exposed to damp and frost. They can be used in accordance with the recommendations for different categories of wear and tear printed on price lists and in brochures to create a ceramic floor covering. Their wear resistance can, however, only be guaranteed as stated in our Standard Terms and Conditions if the tiles have been used strictly in accordance with our recommendations for the abrasion resistance group concerned.

Group 2

Tiles with defects which exclude them from classification as Group 1 are classified as Group 2. EN 14411 cannot be applied to them. Packs of Group 2 tiles are marked Group 2.

Skid resistance

The surface properties of ceramic floor tiles noticeably influence safety of movement. Skid resistance is evaluated according to a series of standards and defined methods: DIN 51097 Determination of skid resistance for wet surfaces in barefoot areas DIN 51130 Determination of skid resistance for work rooms and working areas with increased risk of skidding. In accordance with DIN 51130, floor tiles are categorized in groups designated R10 through R13.

- _R9** Group slip angle 6 – 10°
- _R10** Group slip angle 10 – 19°: Ceramic floor tiles, e.g. in storerooms, small kitchens
- _R11** Group slip angle 19 – 27°: Ceramic floor tiles, e.g. in kitchens, sanatoriums, car washes, laundries, grinding shops
- _R12** Group slip angle 27 – 35°: Ceramic floor tiles, e.g. in meat processing areas, industrial kitchens, dairies
- _R13** Group slip angle > 35°: Ceramic floor tiles, e.g. for floors in slaughterhouses, oil refineries, tanneries.

Classification of glazed ceramic tiles in terms of their surface wear resistance

Glazed ceramic flooring subject to infrequent traffic in soft shoes free of scratching dirt. Examples: Bedrooms and bathrooms in private homes.

Abrasion Resistance Group II

Glazed ceramic flooring subject to moderate wear and tear inflicted by normal footwear. Only very occasional, slight scratching wear tolerated. Examples: private homes except for kitchens, halls, stairs and patios.

Abrasion Resistance Group III

Glazed ceramic flooring for rooms subject to moderate to moderately heavy wear and tear inflicted by normal footwear. Slight scratching wear tolerated. Examples: Bathrooms, kitchens and utility rooms in private homes or other areas of private homes including halls, landings, balconies and patios.

Abrasion Resistance Group IV

Glazed ceramic flooring for rooms subject to more severe wear and tear measured in terms of soiling and frequency of traffic. Heavy wear and tear inflicted by normal footwear, shoes to be wiped first (doormat/scrapper required). In areas subject to heavy wear and tear the possibility of localised surface changes occurring cannot be excluded; this will, however, not affect the quality of the floor covering. Examples: entrances, patios, sales floors and utility rooms not subject to heavy traffic.

Abrasion Resistance Group V

Glazed ceramic flooring which is highly resistant to wear and tear for rooms subject to heavy public use. Examples: shops, catering establishments and hotels, bar and counter areas. In areas subject to heavy wear and tear the possibility of localised surface changes occurring cannot be excluded; this will, however, not affect the quality of the floor covering. Dirt and abrasive substances must be kept away from the glazed surface by using shoe scrapers, doormats etc.

Cleaning and care

Cleaning after laying removes general residue (mortar, adhesive, paint, all kinds of building-site dirt) as well as eliminates surface waste. Subsequent cleaning problems can often be attributed to poor or non-existent basic cleaning. Impregnation after the final cleaning is strongly recommended.

We recommend the solutions from FILA or other professional cleaning products especially confectioned for tiling for cleaning and care.

FILA Deterdeck cement residue remover is free of hydrochloric acid and certified by Centro Ceramico for removing mortar, adhesive, grout, rust and engobe (liquid clay slips) residue as well as all kinds of other residue without damaging the ceramic tile in the process. The area must be swept thoroughly before basic cleaning.

FILA PD15 has been specially developed for lappato porcelain gres. It not only protects the material from stains and dirt, but also gives the surface its characteristic gloss.

In the case of extremely structured surfaces, dirt often lodges in recesses which frequently makes them hard to clean. FILAJET protects the floor from watery or oily dirt thus facilitating normal cleaning.

We recommend FILACleaner for the daily care which is diluted depending on the level of dirt and can also be used with floor cleaning machines. PH-neutral FILACleaner should be used on metallic materials in particular. More stubborn dirt is removed using FILA PS/87 which cleans, degreases, removes wax and stains as well as epoxy filler residues.

Before treatment with cleaning agents it is imperative that the resistance of the surface to be cleaned is established.

CERACLEAN

CeraClean is applied to the tile surface even before the firing process. The CeraClean microgranulate melts onto the tile in the oven making it resistant for life. The production process is one of the differences between impregnations or antibacterial coatings applied retrospectively. The microgranulate applied to the tile surface increases anti-slip properties to R10. This very special method of application does not result in the tile being rough and therefore making it very easy to clean. CeraClean is not an antibacterial coating or dirt-repellent surface but rather a product for areas in which anti-slip properties are required. However, the unique surface is also suitable for domestic environments. It is the combination of manufacturing process and microgranulate which is decisive in terms of the lasting quality of this easy-clean anti-slip surface.

Thinking sustainably. Acting sustainably.

As one of Germany's leading tile manufacturers, the Steuler Group has joined the IBU (Institut Bauen und Umwelt e. V. – Institute Construction and Environment) whose declared objective is to promote sustainable construction. Sustainability is, however, not just an abstract label for the Group; it represents a specific commitment to consistent environmental management. To this end we analyse all of our processes that impact the environment and redesign them where necessary.

We focus on ecological compatibility even before we start manufacturing a tile. Steuler factories therefore mainly work with suppliers who manufacture raw materials from natural origins and who are certified in accordance with specific guidelines, such as the European Union's Birds Directive. Added to which, excavating companies must submit an estimation of the environmental consequences and their reclamation plans.

The fresh water used in the actual production process is obtained from our own well and not from the tap. Every last drop of the water we use is recycled and used again. As such, none of the sites operated by the Steuler-Fliesengruppe produces wastewater in this respect.

Reduced emissions of harmful substances are also extremely important for the plants. Our nitrogen oxide, sulphur dioxide and dust levels are all more than 80 % below the emission limits specified by TA Luft (German technical instructions on air quality control). If one cumulates all the emissions generated by our production they are with two-thirds significantly lower than the stipulated limits.

In addition, the Steuler-Fliesengruppe focuses on energy-efficient measures. The waste heat generated during the firing process is used for the dryers on the sites. The lighting in the production halls is selectively switched and turns on and off automatically as needed.

No hazardous waste whatsoever is produced during the entire manufacturing process. A lot of the scrap tiles are recycled into the production process, leaving just very little waste. And even this waste can be recycled and used as building or raw material for other ceramics processing operations. With a recycling quota of about 96 %, Steuler-Fliesengruppe is, on balance, well ahead of the 85 % guideline (according to the waste disposal authorities in Bremerhaven).

All of the measures that constitute our in-house environmental management help to ensure that the Steuler-Fliesengruppe meets even the most stringent standards. Although the Steuler plants have already achieved a great deal, we will continue to strive to further improve our ecobalance in the future.



One of our contributions to the environmental protection.

Directives techniques relatives au tri et identification de nos produits

Tous nos produits sont triés par forme, couleur et caractéristiques des surfaces. Les carreaux ne présentent pas d'éclats ou de défauts visibles pouvant influencer l'apparence d'une plus grande surface carrelée. L'identification de la première sorte s'effectue par l'inscription 1ère sorte sur l'emballage.

1ère sorte: carreaux en grès cérame émaillés/non émaillés

Ces carreaux correspondent aux exigences de la norme EN 14411 et conviennent pour la pose à l'intérieur et à l'extérieur des bâtiments, même exposés à l'influence de l'humidité et du gel. Ils peuvent être utilisés comme revêtement céramique dans le cadre des recommandations contenues dans les listes de prix et les catalogues, en fonction des groupes de résistance spéciaux. En ce qui concerne l'usure et la résistance de la surface, nous pouvons uniquement offrir une garantie dans le cadre de nos conditions générales lorsque la classe d'usure a été spécialement observée dans le domaine d'application spécialisé.

2ème sorte

Tous les carreaux présentant des défauts, excluant de ce fait une classification dans la 1ère sorte, font partie de la 2ème sorte. La norme EN 14411 ne s'applique pas pour cette sorte. L'identification de la deuxième sorte s'effectue par l'inscription 2ème sorte sur l'emballage.

Sécurité de déambulation

Les propriétés de la surface des carreaux de sol de sol céramiques influencent sensiblement la sécurité de la déambulation. La résistance à la glissance est évaluée conformément à une série de normes et de méthodes prédéfinies: DIN 51097 Détermination des propriétés antidérapantes; zones humides de circulation pieds nus. DIN 51130 Détermination des propriétés antidérapantes; ateliers et postes de travail présentant un risque important de glissade. Selon la norme DIN 51130, les carreaux de sol de sol sont classés dans les groupes R10 à R13.

- _R9** angle d'inclinaison 6 - 10°
- _R10** angle d'inclinaison 10 - 19°: carreau de sol de sol céramiques, par ex. entrepôts, petites cuisines
- _R11** angle d'inclinaison 19 - 27°: carreau de sol de sol céramiques, par ex. cuisines, sanatoriums, installations de lavage, buanderies, ateliers de ponçage
- _R12** angle d'inclinaison 27 - 35°: carreau de sol de sol céramiques, par ex. locaux de transformation de viandes, grandes cuisines, laiteries
- _R13** angle d'inclinaison > 35°: carreau de sol de sol céramiques, par ex. abattoirs, raffineries de pétrole, tanneries.

Classification des carreaux céramique émaillés en fonction de la résistance à l'usure de leur surface

Classification des carreaux céramique émaillés en fonction de la résistance à l'usure de leur surface

Carreaux émaillés en céramique recommandés pour le revêtement de sols dans les endroits soumis à un piétinement léger avec des chaussures souples, ne laissant pas de salissures provoquant des rayures. Exemples: chambres et sanitaires dans les pièces à vivre privées.

Glazed ceramic flooring subject to infrequent traffic in soft shoes free of scratching dirt. Examples: Bedrooms and bathrooms in private homes.

Groupe d'usure I

revêtements de sol céramiques émaillés destinés à des milieux soumis à un trafic léger, sans saleté abrasive, utilisation avec des chaussures souples, par ex. habitat (salle de bain, chambres) sans accès direct de l'extérieur.

Groupe d'usure II

revêtements de sol céramiques émaillés soumis à un trafic léger et à une abrasion basse, utilisation avec des chaussures de ville, par ex. habitat privé à l'exception de la cuisine, de l'entrée et des autres pièces à trafic plus intensif.

Groupe d'usure III

revêtements de sol céramiques émaillés destinés à des milieux soumis à un trafic moyennement important avec une abrasion moyenne, utilisation avec des chaussures de ville, par ex. toutes les pièces de l'habitat privé, les balcons, les terrasses, les salles de bain d'hôtels.

Groupe d'usure IV

revêtements de sol céramiques émaillés destinés à des milieux soumis à une plus forte fréquence, utilisation avec des chaussures de ville et des salissures abrasives, par ex. entrées, magasins, restaurants, bureaux.

Groupe d'usure V

revêtements de sol céramiques émaillés conseillés dans les zones fortement fréquentées et soumises à une abrasion élevée par ex. magasins, restaurants, guichets, garages.

Nettoyage et entretien

Le nettoyage après la pose permet d'éliminer les résidus (mortier, colle, vernis, saletés de chantier de tout type) et de supprimer les restes à la surface des matériaux. Les problèmes de nettoyage ultérieurs sont souvent dus à un nettoyage de base insuffisant ou manquant.

L'éliminateur de voiles de ciment exempt d'acide chlorhydrique et certifié par Centro Ceramico, FILA Deterdeck, enlève les restes de mortier, de colle, de produit de jointement, de rouille, et d'engobe ainsi que d'autres saletés d'origines les plus diverses sans attaquer les carreaux de céramique. La surface doit être soigneusement nettoyée avant le nettoyage de base.

FILA PD15 a été spécialement conçu pour le grès cérame lapatto. En plus de protéger le matériau contre les taches et les salissures, il confère à la surface un éclat exceptionnel. La saleté s'incruste dans les surfaces fortement structurées et complique souvent le nettoyage. FILAJET protège le sol contre la saleté aqueuse et huileuse et facilite ainsi le nettoyage normal.

Pour le nettoyage ménager normal, nous vous recommandons FILACleaner, que l'on dilue en fonction du degré de salissure et que l'on peut utiliser aussi en relation avec des machines de nettoyage et de séchage. Le FILACleaner neutre en PH est particulièrement recommandé pour les matériaux métallisés. FILA PS/87 enlève les saletés les plus tenaces. FILA PS/87 nettoie, dégraisse, enlève la cire et les taches ainsi que le mastic de résine époxy.

La résistance des surfaces à nettoyer doit être absolument contrôlée avant le traitement des produits de nettoyage.

CERACLEAN

CeraClean s'applique sur la surface du carreau avant la cuisson. Au four, les microgranulés CeraClean s'amalgament avec le carreau ce qui lui confère une durabilité à vie. Ce processus de production se distingue des imprégnations ou des revêtements antibactériens appliqués ultérieurement. Les microgranulés appliqués sur la surface du carreau réduisent la glissance à R10. En même temps, ce procédé d'application spécial permet d'obtenir un carreau non rugueux et donc facile à nettoyer. CeraClean n'est pas un revêtement antibactérien ou une surface antisalissante, mais un produit pour les domaines dans lesquels des propriétés antidérapantes sont souhaitées. Cette surface unique est également adaptée à l'usage domestique. Seule la combinaison du processus de fabrication et des microgranulés est décisive pour la qualité durable de cette surface antidérapante et facile d'entretien.

Penser de façon durable. Agir de façon durable.

Le groupe Steuler-Fliesen, l'un des plus grands fabricants de carrelage allemands, a adhéré au IBU (Institut Bauen und Umwelt e.V), dont l'objectif déclaré consiste à promouvoir une construction durable. L'idée maîtresse de la gestion durable n'est pour le groupe pas une formule abstraite, mais un engagement concret en faveur d'une gestion conséquente de l'environnement. Tous les processus pertinents pour l'environnement sont ainsi analysés et si besoin modifiés.

La compatibilité écologique est étudiée avec précision avant qu'un carrelage ne voit le jour. Les usines Steuler travaillent ainsi essentiellement avec des fabricants qui utilisent des matières premières naturelles et sont certifiés selon certaines directives, comme p. ex. la directive de l'Union européenne pour la protection de l'habitat et des espèces. Les entreprises doivent en outre présenter une évaluation des conséquences sur l'environnement ainsi que des plans de recultivation.

Lors de la production, l'alimentation en eau douce ne provient pas de la conduite d'eau potable, mais des puits de l'usine. L'eau utilisée est traitée à 100 % et réutilisée. Aucun site du Steuler-Fliesengruppe ne génère ainsi d'eaux usées.

Les faibles émissions de polluants sont également l'une des priorités des usines du groupe. Les émissions d'oxydes d'azote, d'oxydes de soufre et de poussières sont ainsi inférieures de plus de 80 % aux valeurs limites d'émission fixées par la TA-Luft (réglementation environnementale allemande régissant l'émission de gaz nocifs.) Cumulées, les valeurs d'émissions de la production restent inférieures de plus de deux tiers aux valeurs limites.

Le Steuler-Fliesengruppe mise par ailleurs sur des mesures d'économie d'énergie. La chaleur d'échappement qui résulte de la combustion est utilisée dans les usines pour les sécheuses. L'éclairage des halls de production s'effectue de façon sélective et s'allume et s'éteint automatiquement en fonction du besoin.

Aucun déchet nocif n'est ainsi produit pendant le processus de production. Une grande partie des bris de carrelage est réutilisée lors du processus de fabrication, de sorte que seul un faible pourcentage doit être éliminé. Ces résidus peuvent eux aussi être réacheminés dans le cycle des matériaux et réutilisés sous forme de matériau de construction et de matière première pour d'autres entreprises qui travaillent la céramique. Avec un taux de recyclage d'environ 96 %, le bilan massique du groupe Steuler est nettement supérieur à la valeur indicative de 85 % (selon l'agence nationale pour le traitement des déchets de Bremerhaven).

Toutes les mesures adoptées dans le domaine de la gestion des déchets par le Steuler-Fliesengruppe lui permettent de répondre aux normes les plus strictes. Si les performances du groupe sont déjà très importantes, les usines Steuler vont poursuivre leurs efforts afin de continuer à améliorer leur bilan écologique.



L'une de nos contributions à la protection de l'environnement.

Verkaufs-, Lieferungs- und Zahlungsbedingungen

Lieferungen erfolgen ausschließlich zu unseren Verkaufs-, Lieferungs- und Zahlungsbedingungen. Etwa anders lautende Einkaufsbedingungen des Käufers werden durch die Annahme seines Auftrages nicht anerkannt. Durch die Annahme der von uns gelieferten Waren erklärt der Käufer sein Einverständnis mit unseren Bedingungen. Sofern eine der nachstehenden Verkaufs-, Lieferungs- und Zahlungsbedingungen durch anderslautende gesetzliche Regelung oder Rechtsprechung ungültig werden sollte, gilt als vereinbart, dass hierdurch die Rechtsgültigkeit der übrigen Verkaufs-, Lieferungs- und Zahlungsbedingungen in ihrer Gesamtheit nicht berührt wird.

1. Angebote

Unsere Angebote sind, soweit sie nicht als „fest“ oder „verbindlich“ bezeichnet sind, freibleibend und verpflichten nicht zur Auftragsannahme. Unsere Angebote beziehen sich auf die zum Zeitpunkt der Angebotsabgabe jeweils gültigen Preislisten, Kataloge und Prospekte.

2. Preise

Die Preise richten sich nach der am Tage der Lieferung gültigen Preisliste.

3. Sortierung

Unsere keramischen Fliesen werden in folgender Weise sortiert: 1. Sortierung/Sorte - diese entspricht der DIN EN 14411. An die 1. Sortierung/Sorte können normale Anforderungen hinsichtlich einwandfreiem Scherben, Oberfläche, Sauberkeit und Schönheit der Glasur gestellt werden. Kleine Mängel, geringe Form- und Farbabweichungen der einzelnen Fliesen sind zulässig, soweit sie bei sachgemäßer Verlegung das Gesamtbild nicht beeinträchtigen.

2. Sortierung/Sorte - Fliesen mit deutlich erkennbaren Fehlern, die nicht als 1. Sortierung/Sorte bezeichnet werden können. Die Erfüllung von Güteanforderungen nach DIN EN 14411 ist nicht Voraussetzung.

4. Kennzeichnung

Die Qualität der Fliesen wird wie folgt gekennzeichnet: 1. Sortierung/Sorte: Verpackung, die den Text „1. Sortierung/Sorte“ und DIN EN 14411 enthält. Abweichende Qualitäten zur 1. Sortierung/Sorte werden entsprechend gekennzeichnet. Für die nicht in 1. Sortierung/Sorte gelieferten Waren übernehmen wir keine Gewährleistung.

5. Lieferzeiten

Lieferfristen oder -termine werden erst durch unsere schriftliche Bestätigung verbindlich und beginnen erst mit dem Tage der völligen Klarstellung des betreffenden Auftrages auf Grund Versendung unserer schriftlichen Bestätigung. Wesentliche Lieferverzögerungen infolge Fehlbrandes, Fabrikationsstörungen, Streiks und sonstige Umstände, auf welche wir keinen Einfluss haben, werden dem Kunden mitgeteilt und berechtigen zu einer angemessenen Verlängerung der Lieferzeit. Die Lieferzeit gilt als eingehalten, wenn die Absendung der Ware vor Ablauf der Lieferfrist erfolgt ist.

6. Verzug

Haben wir eine Verzögerung oder Unterbrechung der Lieferung zu vertreten, so kann der Käufer eine angemessene Nachfrist setzen und, wenn diese erfolglos verläuft, vom Vertrag zurücktreten. Weitere Ansprüche, insbesondere solche auf Schadenersatz, bestehen, vorbehaltlich der Regelung in Ziff.12, nicht. Aufträge mit Abruffrist können bei nicht rechtzeitiger Annahme der Ware nach einer einwöchigen Nachfrist von uns für ungültig erklärt werden.

7. Verpackung und Verladung

Unsere Angebotspreise verstehen sich einschließlich Ladekosten für den LKW-Versand. Die Verladung unserer Ware erfolgt auf EURO-Paletten. Bei Lieferungen innerhalb der Bundesrepublik Deutschland unterbleibt die Berechnung soweit die entsprechende Anzahl intakter Tauschpaletten zurückgegeben wird. Bei frachtfreier Rücksendung der Paletten in einwandfreiem Zustand erfolgt eine Gutschrift.

8. Versand in Deutschland (nur Festland)

Verkäufe erfolgen ab Werk, der Versand auf Rechnung und Gefahr des Käufers. Sofern das Warengewicht einer Bestellung größer als 3 t ist, tragen wir die Transportkosten (Franko bzw. CPT Incoterms 2010). Abholung durch den Käufer nur nach ausdrücklicher Vereinbarung. Ist Transportversicherung erwünscht, trägt der Käufer die Versicherungskosten. Teillieferungen sind stets zulässig, dabei bemühen wir uns, so frachtgünstig wie möglich zu versenden. Wir haften nur für solche Schäden, die ausschließlich auf eine unsachgemäße Verpackung zurückzuführen sind. Transportschäden sind stets sofort beim Transportunternehmer zur Prüfung anzumelden, wobei die für solche Fälle vorgesehene Verhandlungsniederschrift zu fordern ist. Der Versand außerhalb Deutschland (Festland) wird individuell geregelt und vereinbart.

9. Zahlungsbedingungen

Die Rechnung wird am Tage des Versandes ausgestellt und ist zahlbar spätestens 30 Tage nach Rechnungsdatum ohne Abzug. Bei Zahlung innerhalb von 8 Tagen ab Rechnungsdatum gewähren wir 2 % Skonto vom skontierfähigen ausgewiesenen Betrag. Bei Überschreitung des Zieles sind wir berechtigt, Verzugszinsen zu berechnen. Die Gewährung des Skontos hat zur Voraussetzung, dass alle vorher fälligen Forderungen ausgeglichen sind. Nur schriftlich von uns anerkannte oder rechtskräftige Gegenansprüche berechtigen den Käufer zur Aufrechnung oder Zurückbehaltung fälliger Zahlungen. Mängelrügen entbinden den Auftraggeber nicht von der fristgerechten Begleichung der Rechnung, soweit wir dem Auftraggeber eine Bankbürgschaft über den eingeklagten Betrag zur Verfügung stellen, die bis 14 Tage nach Rechtskraft des Urteils über die Mängelrüge gültig ist und zur Sicherung des Gegenanspruchs aus der Mängelrüge dient. Soweit der Käufer im Rechtsstreit unterliegt, trägt er die Kosten der Bankbürgschaft. Wenn vorstehende Zahlungsbedingungen nicht eingehalten werden oder wenn sich die Zahlungsweise eines Abnehmers uns oder anderen Gläubigern gegenüber verschlechtert (z. B. Klagen und dergleichen), werden unsere Forderungen sofort fällig, auch wenn wir dagegen Wechsel oder Akzente mit späterer Fälligkeit angenommen haben. Außerdem behalten wir uns in diesem Falle Vorauszahlungen auch nach Abschluss des Liefervertrages vor.

10. Eigentumsvorbehalt

a) Wir behalten uns das Eigentum an sämtlichen von uns gelieferten Waren vor, bis der Käufer sämtliche Forderungen aus der Geschäftsverbindung, insbesondere auch einen etwaigen Kontokorrent-Saldo bezahlt hat. Pfändungen seitens anderer Gläubiger sind uns unverzüglich mitzuteilen.

b) Bei Zahlungsverzug, bei Eintritt einer wesentlichen Verschlechterung der Vermögensverhältnisse des Käufers, bei Eröffnung des gerichtlichen oder außergerichtlichen Vergleichsverfahrens oder des Konkurses über das Vermögen des Käufers können wir, ohne vom Vertrag zurückzutreten, Rückgabe der Sache verlangen, wobei die Kosten des Rücktransportes vom Käufer zu tragen sind. Das Gleiche gilt, wenn nach der Lieferung bei uns begründete Zweifel über Zahlungsfähigkeit oder Zahlungsbereitschaft entstehen.

c) Der Käufer darf die unter Eigentumsvorbehalt stehende Ware solange er nicht in Zahlungsverzug ist, nur im ordnungsgemäßen Geschäftsbetrieb weiter veräußern bzw. weiterverarbeiten; er darf sie weder an Dritte verpfänden noch als Sicherheit übereignen. Bei Verarbeitung/Bearbeitung, Vermischung/Vermengung oder Veräußerung der von uns gelieferten Ware entstehende Forderungen tritt der Käufer in Höhe desjenigen Betrages, mit dem unsere hierbei verwandte Vorbehaltsware von dem Käufer in Rechnung gestellt war oder in Sammelrechnung kalkuliert ist, mit Rang vor dem Rest schon jetzt an uns ab. Der Käufer ist verpflichtet, auf unser Verlangen die Namen der Drittschuldner sowie die oben bezeichneten Beträge uns anzugeben; wir wählen auf Anforderung des Käufers durch schriftliche Erklärung ihm gegenüber aus den uns so abgetretenen Forderungen die zur Sicherung unseres Saldos erforderlichen aus; mit dem Eingang dieser Erklärung bei dem Käufer werden die darüber hinaus bestehenden Abtretungen rückwirkend aufgehoben. Bestehen bezüglich der Forderung des Käufers gegen den Drittschuldner neben unseren Vorausabtretungen auch noch solche an andere Lieferanten, die sich gegenseitig beeinträchtigen, so soll die Forderung des Käufers gegen den Drittschuldner allen Vorausabtretungsgläubigern im Verhältnis ihrer Forderung gegen den Drittschuldner zustehen.

d) Der Käufer hat uns abgetretene, von ihm aber eingezogene Forderungen zur Abdeckung seiner fälligen Verpflichtungen sofort zu überweisen, bis dahin aber in seinen Büchern diese Gegenstände als Fremdbestände für uns zu kennzeichnen und treuhänderisch zu verwahren.

e) Wir verpflichten uns, die uns nach den vorstehenden Bestimmungen zustehenden Sicherungen insoweit - nach unserer Wahl - freizugeben, als ihr realisierbarer Wert die zu sichernden Forderungen um 20 % übersteigt. Mit der vollständigen Bezahlung aller unserer Forderungen aus der Geschäftsverbindung gehen ohne Weiteres das Eigentum an der von uns gelieferten Ware und die an uns abgetretenen Forderungen auf den Käufer über.

11. Beschaffenheit und Mängelansprüche

a) Unsere Fliesen entsprechen den Merkmalen der DIN EN14411. Infolge der Besonderheit der keramischen Herstellung bedingte Abweichungen in den Maßen, Gewichten, Farbtönen und der Oberflächenbeschaffenheit der Fliesen, die sich in branchenüblichem Umfang zeigen, stellen keinen Mangel dar. Säurehaltige und/oder ätzende Reinigungsmittel können bei unsachgemäßer Verwendung Schäden verursachen. Fehlende Waren sind unmittelbar nach Empfang der Sendung zu reklamieren. Das Gleiche gilt, wenn andere als die bestellten Waren geliefert werden. Für die nicht in 1. Sortierung gelieferten Waren übernehmen wir keine Gewährleistung.

b) Offensichtliche Mängel sind unverzüglich, in jedem Falle vor Verarbeitung der Fliesen schriftlich zu rügen. Verdeckte Mängel sind unverzüglich nach ihrer Feststellung zu rügen. Beanstandungen, die nach Ablauf der Rügefrist vorgetragen werden, können von uns abgelehnt werden.

c) Ist von uns gelieferte Ware mangelhaft (gemäß a), sind wir unter Ausschluss weiterer Gewährleistungsansprüche des Käufers verpflichtet, Ersatz zu liefern. Sollten wir nicht innerhalb einer uns vom Kunden schriftlich aufgegebenen angemessenen Nachfrist Ersatz geleistet haben, so kann der Käufer unter Ausschluss aller anderen Ansprüche vom Vertrag zurücktreten oder eine Preisminderung verlangen.

d) Wird ein beanstandeter Fliesenbelag ohne unsere vorherige schriftliche Einwilligung entfernt, lehnen wir jegliche Gewährleistung ab.

e) Fliesenreste werden nicht zurückgenommen. Wir sind nicht verpflichtet, ohne unsere Genehmigung zurückgesandte Ware anzunehmen. Wir sind berechtigt, sie auf Kosten und Gefahr des Absenders zurückzusenden oder zu lagern.

f) Es gelten die gesetzlichen Verjährungsfristen für Mängelansprüche.

12. Sonstige Haftung

Jede über vorstehende Bestimmungen hinausgehende Haftung sowie alle sonstigen und weitergehenden Ansprüche, gleich aus welchem Rechtsgrund (z.B. unerlaubter Handlung, Verzug, Verschulden beim Vertragsschluss, Gefährdungshaftung usw.), insbesondere auf Schadenersatz, sind ausgeschlossen. Für über leichte Fahrlässigkeit hinausgehendes Verschulden unserer leitenden Angestellten und gesetzlichen Vertreter sowie für das Fehlen ausdrücklich zugesicherter Eigenschaften wird jedoch bis zu einer Höhe von 25 % des Auftragswertes gehaftet. Für Ansprüche nach Produkthaftungsgesetz und Rückgriffsansprüche aus einem Verbrauchsgüterkauf haften wir im Rahmen der gesetzlichen Bestimmungen.

13. Auslandspreise

Für Angebote und Verkäufe ins Ausland bedarf es in jedem Fall der vorherigen besonderen Vereinbarung mit uns.

14. Gerichtsstand ist Bremen

15. Datenschutz

Wir weisen darauf hin, dass personenbezogene Daten unserer Vertragspartner bei uns im Sinne des Bundesdatenschutzgesetzes gespeichert, übermittelt und - soweit erforderlich - geändert werden.

Gültig ab 1. Januar 2017

Terms and conditions of sale, delivery and payment

We supply goods and services subject exclusively to the following terms. We do not accept any contradictory terms. The purchaser will confirm his acceptance of our terms at the latest by accepting the goods supplied by us. Should one of the following terms and condition of sale, delivery and payment become invalid due to a different statutory regulation or jurisprudence, it is agreed that the validity of all the remaining terms and conditions of sale, delivery and payment shall not be affected.

1. Offers

Unless they are designated as "firm" or "binding", our offers do not oblige us to accept an order. Our offers relate to the price lists, catalogues and brochures that are valid at the time of the offer.

2. Prices

The prices are based on the price list valid on the day of delivery.

3. Grading

Our ceramic tiles are graded in the following way: 1st grade: this corresponds to DIN EN 14411. The 1st grade tiles fulfil normal requirements regarding flawless shards, surface and cleanliness, and the beauty of the glaze. Minor defects and slight deviations in the shape and colour of the individual tiles are permissible as long as they do not impair the overall appearance when properly installed. 2nd grade: tiles with easily recognizable defects which cannot be designated as 1st grade. The fulfilment of quality requirements in accordance with DIN EN 14411 is not a prerequisite.

4. Marking

The quality of the tiles is marked as follows: 1st grade: Packaging bearing the text "1st grade" and DIN EN 14411. Qualities that deviate from 1st grade are marked accordingly. We do not assume any warranty for goods not delivered as 1st grade.

5. Delivery times

Delivery periods and delivery dates are only binding with our written confirmation and only begin with the day of the complete clarification of the respective order on the basis of our written confirmation. Major delays in delivery due to faulty firing, production errors, industrial action and any other circumstances over which we have no influence will be communicated to the customer and entitle us to an appropriate extension of the delivery time. The delivery time shall be deemed to have been met if the goods have been dispatched before the expiry of the delivery period.

6. Delay

If we are responsible for a delay or interruption to the delivery, the buyer can set a reasonable deadline and if this cannot be met, can withdraw from the contract. No further claims, in particular claims for damages, can be made, subject to the regulations in section 12. Orders with a call-off deadline may be declared invalid by us if the goods are not accepted in due time after a one-week period of grace.

7. Packing and loading

Our offer prices are inclusive of loading charges for shipping by lorry. Our goods are shipped on EURO pallets. The charge does not apply for deliveries within the Federal Republic of Germany if a corresponding number of intact exchangeable pallets is returned. If the pallets are returned freight-free in perfect condition, a credit note will be issued.

8. Shipping in Germany (mainland only)

Sales are ex-factory. Shipping is at the expense and risk of the buyer. If the weight of goods in an order is greater than 3 t, we will bear the transport costs (Franko or CPT Incoterms 2010). Collection by the buyer is only possible after explicit agreement. If transport insurance is desired, the buyer bears the cost of insurance. Partial deliveries are always allowed and we will strive to send the goods as cheaply as possible. We are only liable for damages resulting from improper packaging. Transport damage must always be reported immediately to the transporter for inspection, and a negotiation transcript, which is provided for in such cases, is to be demanded. Shipping outside Germany (mainland) is to be regulated and agreed individually.

9. Terms of payment

The invoice is issued on the day of dispatch and is payable no later than 30 days after the date of invoice without deduction. For payments within 8 days from the date of the invoice, we grant a 2% cash discount on the discountable amount shown. If the due date of payment is exceeded we are entitled to charge default interest. The granting of the discount requires all previous receivables to be balanced. Payments by bills of exchange or cheques are only deemed to be fulfilled upon their payment. Only counterclaims that have been acknowledged by us in writing or are legally valid entitle the buyer to offset or withhold due payment. Notification of defects does not relieve the client from the timely settlement of the invoice as long as we provide the client with a bank guarantee for the claimed amount which is valid up to 14 days after the legal force of the judgment on the complaint and serves to secure the counterclaim from the complaint. If the buyer loses the legal dispute, he will bear the costs of the bank guarantee. If the above terms of payment are not adhered to, or if the payment behaviour of a buyer worsens towards us or other creditors (lawsuits and similar), our claims will be due immediately, even if we have accepted bills of exchange or acceptances with a later due date. In this case we also reserve the right to demand advance payments even after conclusion of the supply contract.

10. Retention of title

- We will reserve the right to retain the title to all goods delivered by us until the buyer has paid all claims arising from the business relationship and in particular any current account balance. Distraint effected by other creditors is to be communicated to us without delay.
- In the event of a delay in payment, a significant deterioration of the buyer's assets, the opening of judicial or extrajudicial settlement proceedings or bankruptcy relating to the buyer's assets, we can demand the return of the goods without having to withdraw from the contract. The transport costs for the returned goods are to be borne by the buyer. The same will apply if, following delivery, we have reasonable doubts regarding the buyer's ability or willingness to pay.
- The buyer may only resell or process the goods subject to retention of title in the normal course of business as long as he is not in arrears with payment; he may neither pledge them nor assign them as collateral to third parties. In the case of claims relating to the processing/machining, mixing/blending or sale of the goods delivered by us, the buyer shall immediately assign these claims to us - with priority over the remaining claims - to the amount with which our reserved goods have been invoiced by the buyer or included in a collective invoice. The buyer is obligated, at our request, to provide the names of the third-party debtors and the amounts described above. At the request of the buyer, we will select, by way of a written declaration, the claims thus assigned to us that are necessary to secure our balance. Upon receipt of this declaration by the buyer, the existing assignments will be retroactively cancelled. If, regarding the buyer's claims against the third-party debtor, there are, in addition to our advance assignments, advance assignments to other suppliers which are mutually interfering, the buyer's claim against the third-party debtors of all advance assignment creditors shall be in proportion to their claim against the third-party debtor.
- The buyer is required to immediately transfer to us receivables assigned to us, but collected by him in order to cover his due obligations, and until then to designate these items as extraneous stocks for us in his records and to keep them in trusteeship.
- We undertake to - at our discretion - release the securities granted to us in accordance with the above provisions to the extent that their realizable value exceeds by 20% the receivables to be secured. With the full payment of all our claims resulting from the business relationship, the ownership of the goods delivered by us and the claims assigned to us will be immediately transferred to the buyer.

11. Quality and claims arising from defects

- Our tiles comply with the characteristics of DIN EN14411. Due to the special nature of ceramic production, deviations in the dimensions, weights, shades of colour and the surface structure of the tiles, which occur on a scale that is normal in this sector, do not represent a defect. Acidic and/or corrosive cleaning agents can cause damage when used incorrectly. Missing goods must be reported immediately after receipt of the shipment. This also applies if goods other than those ordered are delivered. We do not offer any guarantee for goods that are not ordered in grade1.
- Obvious defects must be reported in written form without delay. It is essential that this takes place before processing of the tiles. Any concealed defects must be reported immediately after their discovery. Complaints that are submitted after the specified deadline can be rejected by us.
- If goods delivered by us are flawed (in accordance with a), we are obliged to provide replacement, under exclusion of further warranty claims by the buyer. If we have not provided replacement within a reasonable period of time given to us in writing by the customer, the buyer can withdraw from the contract under exclusion of all other claims, or demand a reduction in price.
- If a rejected tile is removed without our prior written consent, we disclaim any warranty.
- Fragments of tiles cannot be returned. We are not obliged to accept goods returned without our agreement. We are entitled to send them back or store them at the expense and risk of the sender.
- The statutory limitation periods apply for claims based on defects.

12. Other liability

Liability beyond the above provisions and other/further claims, irrespective of the legal grounding (e.g. unauthorized actions, delay, culpability in the conclusion of the contract, risk of damage etc.) and in particular claims for damages, will not be recognised. We will, however, assume liability up to an amount of 25% of the order value for negligence on the part of our executives and legal representatives exceeding what can be regarded as only minor negligence, and for the absence of expressly guaranteed properties. We are liable for claims under product liability law and recourse claims from a consumer goods purchase under the statutory provisions.

13. Overseas prices

For offers and sales abroad, a prior special arrangement with us is always required.

14. The place of jurisdiction is Bremen.

15. Privacy policy

We would like to point out that the personal data of our contractual partners is transmitted and, if necessary, modified by us in accordance with the Federal Data Protection Act.

Valid from 1 January 2017

Conditions de vente, de livraison et de paiement

Les livraisons sont exclusivement effectuées sur la base de nos conditions de vente, de livraison et de paiement. L'acceptation de la commande de l'acheteur n'emporte pas reconnaissance des conditions d'achat éventuellement divergentes de ce dernier. En acceptant les marchandises livrées par nos soins, l'acheteur déclare accepter nos conditions. Dans la mesure où l'une des conditions de vente, de livraison et de paiement devait être invalidée par une disposition légale ou une jurisprudence contraire, il est convenu que la validité des autres conditions de vente, de livraison et de paiement n'en serait pas affectée dans leur globalité.

1. Offres

Lorsque nos offres ne sont pas spécifiées « fermes » ou « contraignantes », elles demeurent sans engagement et n'obligent pas à l'acceptation de la commande. Nos offres se rapportent aux tarifs, catalogues et prospectus en vigueur à la date de la remise de l'offre.

2. Prix

Les prix applicables sont ceux en vigueur à la date de la livraison.

3. Choix

Nos carreaux en céramique sont classés selon les modalités suivantes: 1er choix/type - il répond aux exigences de la norme DIN EN 14411. Le 1er choix/type satisfait aux exigences normales relatives à une pâte sans défaut, à la surface, à la propreté et à la beauté de l'émail. Des défauts mineurs, des écarts légers de forme et de couleur des différents carreaux sont admissibles lorsqu'en cas de pose conforme l'image globale n'est pas altérée. 2e choix/type - carreaux présentant des défauts nettement visibles qui ne peuvent pas être classés dans le 1er choix. Le respect des exigences de qualité selon la norme DIN EN 14411 ne constitue pas une condition préalable.

4. Identification

La qualité des carreaux est identifiée comme suit: 1er choix: emballage mentionnant le texte « 1er choix/type » et FIN EN 14411. Les qualités divergentes au 1er choix/type sont identifiées en conséquence. Nous n'accordons aucune garantie pour les marchandises livrées ne relevant pas du 1er choix/type.

5. Délais livraison

Les délais ou dates de livraison ne deviennent fermes que par notre confirmation écrite et commencent à courir à la date de la clarification complète de la commande concernée sur le fondement de l'envoi de notre confirmation écrite. Les retards de livraison importants en raison de cuisson manquée, de problèmes de fabrication, de grève ou d'autres circonstances qui ne relèvent pas de notre responsabilité sont communiqués au client et justifient d'une prolongation appropriée du délai de livraison. Le délai de livraison est réputé respecté si l'expédition des marchandises est intervenue avant l'écoulement de ce délai.

6. Retard

Si un retard ou une interruption de livraison nous est imputable, l'acheteur pourra fixer un délai supplémentaire raisonnable et se retirer du contrat si ce dernier ne devait pas être respecté. Aucune autre revendication, notamment en dommages-intérêts, ne sera prise en considération, sous réserve des dispositions fixées sous le chiffre 12. Les commandes avec délai d'appel peuvent être déclarées invalides par nos soins en cas de non acceptation des marchandises dans les délais requis après un délai supplémentaire d'une semaine.

7. Emballage et chargement

Nos prix de vente incluent les coûts de chargement pour l'expédition par camion. Nos marchandises sont chargées sur des palettes Euro. En cas de livraisons au sein de la République Fédérale d'Allemagne, elles ne feront pas l'objet d'une facturation sous réserve que le même nombre de palettes échangeables intactes soit restitué. Le retour franco de port des palettes en bon état donne lieu à l'établissement d'une note de crédit.

8. Expédition en Allemagne (uniquement continent)

Les ventes ont lieu départ usine, l'expédition s'effectue aux frais et aux risques de l'acheteur. Si le poids des marchandises d'une commande excède 3 tonnes, nous assumons les frais de transport (franco ou CPT Incoterms 2010). Le retrait par l'acheteur ne peut s'effectuer que sur accord expresse. L'éventuelle assurance transport souhaitée sera prise en charge par l'acheteur. Les livraisons partielles sont autorisées à tout moment; nous nous efforçons néanmoins d'assurer les expéditions dans les conditions les plus avantageuses possibles. Notre responsabilité n'est engagée que pour les dommages imputables exclusivement à un emballage non conforme. Les dommages de transport devront toujours être déclarés à l'entreprise de transport pour examen, un procès-verbal de déclaration prévu pour ces cas doit être exigé. L'expédition hors d'Allemagne (continent) est réglée et convenue de manière individuelle.

9. Conditions de paiement

La facture est établie le jour de l'expédition et elle est payable, net et sans escompte, au plus tard 30 jours après la date de facturation. Pour les paiements effectués dans les 8 jours à compter de la date de facturation, nous accordons un escompte de 2% sur le montant indiqué à ce titre. En cas de dépassement de l'échéance, nous serons en droit de facturer des intérêts de retard. Le droit à déduction de l'escompte est soumis à la condition que toutes les créances échues aient été réglées. Seules les contre-prétentions reconnues par écrit par nos soins ou exécutoires de par la loi confèrent à l'acheteur le droit de compenser ou de retenir des créances échues. Les réclamations pour vices n'exonèrent pas le mandant du règlement à l'échéance de la facture, dans la mesure où nous lui fournissons une caution bancaire portant sur le montant contesté, valable jusqu'à 14 jours après l'entrée en force du jugement relatif à la réclamation pour vices et destinée à garantir la contre-prétention en résultant. Si l'acheteur succombe lors de la conclusion du litige, il sera tenu d'assumer les frais relatifs à la caution bancaire. Si les conditions de paiement précitées ne sont pas respectées ou si les modalités de paiement d'un acquéreur se détériore à notre égard ou à l'égard d'un autre créancier (p. ex. actions en justice ou similaires), nos créances deviendront immédiatement exigibles, même si nous avons accepté des lettres de change ou des acceptations à échéance plus tardive. De plus, dans ce cas, nous nous réservons le droit de demander des acomptes même après la conclusion du contrat de livraison.

10. Réserve de propriété

- Nous nous réservons la propriété de toutes les marchandises livrées par nos soins jusqu'à ce que l'acheteur ait payé l'ensemble des créances issues de la relation commerciale, y compris au titre d'un éventuel solde en compte-courant. Les saisies exécutées par d'autres créanciers doivent nous être communiquées sans délai.
- En cas de retard de paiement, de survenance d'une détérioration consécutive de la situation patrimoniale de l'acheteur, d'ouverture d'une procédure de concordat ou de faillite judiciaire ou extrajudiciaire à l'encontre du patrimoine de l'acheteur, nous serons en droit de réclamer la restitution des choses, sans nous retirer du contrat, les coûts du transport en retour étant à la charge de l'acheteur. Il en va de même lorsqu'après la livraison, nous sommes fondés à émettre des doutes sérieux quant à la capacité ou à la volonté de payer de l'acheteur.
- Tant qu'il n'est pas en retard de paiement, l'acheteur pourra revendre ou transférer les marchandises réservées dans le cadre son activité commerciale normale; il n'a pas le droit de les gager au profit d'un tiers ni à lui en transférer la propriété à titre de sûreté. L'acheteur nous cède d'emblée les créances nées au titre des transformations/retraitements, combinaisons/mélanges ou cessions des marchandises livrées par nos soins à concurrence du montant pour lequel les marchandises réservées utilisées sont facturées par l'acheteur ou sont calculées dans la facture globale, et cela en premier rang. L'acheteur est tenu de nous communiquer, sur demande de notre part, les noms des tiers débiteurs ainsi que les montants précités; sur demande de l'acheteur, nous choisirons par le biais d'une déclaration écrite à son intention les créances nécessaires à garantir notre solde parmi celles qui nous auront été cédées; dès la réception de cette déclaration par l'acheteur, les cessions excédentaires existantes deviennent caduques avec effet rétroactif. Si, outre les cessions de créances futures en notre faveur, il existe de telles cessions au bénéfice d'autres fournisseurs, qui interfèrent entre elles, au titre de sa créance à l'encontre du tiers débiteur, alors la créance que l'acheteur détient à l'encontre du tiers débiteur doit bénéficier aux détenteurs des cessions de créances futures, selon le rapport de leur créance à l'égard du tiers débiteur.
- L'acheteur est tenu de nous virer immédiatement les créances recouvrées qu'il nous aura cédées au titre des obligations échues; d'ici là, il devra identifier ces objets en tant qu'objets externes dans ses livres et les gérer sous le régime fiduciaire.
- Nous nous obligeons à libérer les sûretés qui nous reviennent en vertu des dispositions précédentes dans la mesure où - à notre discrétion - leur valeur réalisable excède les créances à garantir de 20 %. Avec le paiement complet de toutes nos créances issues de la relation commerciale, la propriété des marchandises livrées par nos soins et les créances cédées à notre bénéfice sont transférées, sans autre contrepartie, à l'acheteur.

11. Propriétés et revendications pour défauts

- Nos carreaux répondent aux caractéristiques de la norme DIN EN14411. Les écarts en matière de dimensions, de poids, de couleurs et de structures de surface des carreaux dus à la particularité de la fabrication de la céramique et qui sont courants dans la branche ne constituent pas des vices. Les produits de nettoyage acides et/ou corrosifs peuvent causer des dommages en cas d'utilisation inadéquate. Les marchandises manquantes doivent faire l'objet d'une réclamation dès réception. Il en va de même en cas de livraison erronée de marchandises. Nous n'accordons aucune garantie pour les marchandises livrées ne relevant pas du 1^{er} choix.
- Les vices apparents doivent faire l'objet d'une réclamation écrite immédiate, en tous cas avant la mise en œuvre des carreaux. Les vices cachés doivent faire l'objet d'une réclamation dès leur découverte. Nous sommes en droit de rejeter toute réclamation introduite après l'écoulement du délai de contestation.
- Si les marchandises livrées par nos soins présentent des vices (conformément à a), nous serons tenus de remplacer les marchandises en question, à l'exclusion de toute autre prétention à garantie de l'acheteur. Si après un délai complémentaire raisonnable imposé par écrit par l'acheteur, nous n'avons pas procédé au remplacement, alors l'acheteur sera en droit, à l'exclusion de toute autre prétention à garantie, de se retirer du contrat ou de demander une réduction du prix.
- Si un revêtement carrelé faisant l'objet d'une réclamation est déposé sans notre accord écrit préalable, nous rejetons toute responsabilité.
- Les reliquats de carreaux ne sont pas repris. Nous ne sommes pas tenus d'accepter des marchandises retournées sans notre autorisation. Nous serons en droit de les renvoyer ou de les stocker aux frais et aux risques de l'expéditeur.
- Les délais de prescription légaux s'appliquent aux revendications pour défauts.

12. Autre responsabilité

Toute revendication en responsabilité autre que relative aux dispositions précitées ainsi que toute autre prétention, quel qu'en soit le motif de droit (p. ex. agissement prohibé, retard, faute lors de la conclusion du contrat, responsabilité sans faute, etc.), en particulier en dommages-intérêts, sont exclues. Pour toute faute excédant la négligence légère de nos dirigeants et représentants légaux ainsi que pour la carence des propriétés garanties, notre responsabilité est engagée à concurrence de 25 % de la valeur du contrat. Pour les revendications faites en vertu de la loi sur la responsabilité produits et les recours relevant de la garantie des biens de consommation, nous assumons la responsabilité dans le cadre des dispositions légales.

13. Prix internationaux

Les offres et ventes à l'étranger exigent dans tous les cas un accord particulier préalable de notre part.

















14. Le for juridique est Brême.

15. Protection des données

Nous informons que les données relatives à la personne de notre partenaire contractuel sont enregistrées, transmises et - si nécessaire - modifiées, conformément à la loi fédérale sur la protection des données.

Applicables à compter du 1er janvier 2017

Technische Werte und Normen. Technical values and standards. Valeurs et normes techniques.

Technische Informationen Technical Information Informations techniques EN 14411	Norm Standard Norme	Feinsteinzeug* Bla/Bib Norm (N ≥ 15 cm) Standard Norme	Porcelain gres Bla/Bib Werte NordCeram Parameters NordCeram Valeurs NordCeram
 Kantenlänge Length of sides Longueur de côtés	ISO 10545-2	± 0,6% / ± 2 mm	± 0,6% / ± 2 mm
 Abweichung in der Stärke Deviation in the thickness Différence d'épaisseur	ISO 10545-2	± 5% / ± 0,5 mm	± 5% / ± 0,5 mm
 Kantenwölbung Straightness of sides Rectitude des côtés	ISO 10545-2	± 0,5% / ± 2,0 mm	± 0,5% / ± 2,0 mm
 Rechtwinkligkeit Rectangularity Rectangularité	ISO 10545-2	± 0,5% / ± 2,0 mm	± 0,5% / ± 2,0 mm
 Mittelpunktwölbung Surface flatness Planimétrie de la surface	ISO 10545-2	± 0,5% / ± 2,0 mm	± 0,5% / ± 2,0 mm
 Qualität der Oberfläche Quality of surface Qualité de la surface	ISO 10545-2	min. 95% ohne sichtbare Fehler min. 95% without visible defects min. 95% sans défauts visibles de la surface	wird erfüllt conforming conforme
 Wasseraufnahme Water absorption Absorption d'eau	ISO 10545-3	≤ 0,5%	< 0,2%
 Biegefestigkeit Bending strength Résistance à la flexion	ISO 10545-4	min. 32–35 N/mm ²	min. 32–35 N/mm ² 56 N/mm ² (2 cm)
 Beständigkeit gegen Tiefenverschleiß (Bla) Scratch resistance Résistance à l'abrasion profonde	ISO 10545-6	max. 175 Volumenverlust in mm ³ max. 175 volume-deficit in mm ³ max. 175 perte de volume au mm ³	wird erfüllt conforming conforme
 Abriebfestigkeit (Bib) Abrasion resistance Résistance à l'abrasion	ISO 10545-7	–	PEI 4 – PEI 5
 Linearer Wärmeausdehnungskoeffizient Coefficient of linear thermal expansion Coefficient de dilatation lineaire	ISO 10545-8	–	Wert auf Anfrage Appraise on inquiry Evaluer sur l'enquête
 Temperaturwechselbeständigkeit Thermal shock resistance Coefficient de dilatation lineaire	ISO 10545-9	–	Wert auf Anfrage Appraise on inquiry Evaluer sur l'enquête
 Frostbeständigkeit Frost resistance Résistance au gel	ISO 10545-12	wird gefordert Required Requis	wird erfüllt conforming conforme
 Beständigkeit gegen Chemikalien Chemical resistance Résistance aux produits chimiques	ISO 10545-13	vom Hersteller anzugeben Manufacturer to state classification à indiquer par le fabricant	wird erfüllt conforming conforme
 Beständigkeit gegen Säuren und Laugen Resistance to acids and alkalis Résistance aux acides et aux alcalins	ISO 10545-13	vom Hersteller anzugeben Manufacturer to state classification à indiquer par le fabricant	wird erfüllt conforming conforme
 Beständigkeit gegen Fleckenbildung Resistance to staining Résistance aux tâches	ISO 10545-14	Bla/min. Klasse 3 Bib Bla/min. class 3 Bib Requis (Bla)/min. class 3 (Bib)	wird erfüllt conforming conforme

* Trockengepresste keramische Fliesen und Platten mit niedriger Wasseraufnahme Gruppe Bla unglasiert und Bib glasiert

* Dry compacted ceramic tiles and slabs with low water absorption Group Bla unglazed and Bib glazed

* Carreaux céramiques et dalles pressés à sec, avec faible capacité d'absorption d'eau. Groupe Bla (non émaillé) et Bib (émaillé)



www.nordceram.com

STEULER
FLIESENGRUPPE



Mitglied im Industrieverband Keramische Fliesen + Platten e.V.
Member of Industrieverband Keramische Fliesen + Platten e.V.

Diesen Katalog gestaltete Norddeutsche Steingut AG nach bestem Wissen und Gewissen. Aus rechtlichen Gründen behält sich das Unternehmen das Recht vor, die Angaben im Katalog ohne vorherige Ankündigung zu ändern. Forderungen aufgrund eines daraus direkt oder indirekt entstandenen Schadens können daher nicht anerkannt werden.

Norddeutsche Steingut AG produced this catalogue according to best knowledge and belief. For legal reasons, the company reserves the right to change the statements in the catalogue without prior notice. Thus we shall not accept responsibility for claims due to damage resulting directly or indirectly from this.

Nordceram GmbH

Schönebecker Straße 101
D-28759 Bremen

T. +49 471 70 05-0
info@nordceram.com

Werkanschrift:
Neufundlandstr. 1
D-27572 Bremerhaven

www.nordceram.com
www.norddeutsche-steingut.de

**Vertrieb
Sales Management**

Zentrale / Office
+49 471 70 05-100

Fax Vertrieb Deutschland
+49 471 70 05-310

Leitung Vertrieb Deutschland
Sales Manager Germany
Jörg Thimm
+49 171 85 00 397
joerg.thimm@nordceram.com

Vertrieb Deutschland Nord/Ost
Sales Germany North/East
Michael Bohn
+49 172 42 88 564
michael.bohn@nordceram.com

Vertrieb Deutschland Nord/West
Sales Germany North/West
Stefan Tenbrink
+49 151 46 167 936
stefan.tenbrink@nordceram.com

**Vertrieb Innendienst
Internal Sales**

Deutschland
Manuela Haack
+49 471 70 05-112
manuela.haack@nordceram.com

Deutschland
Sarah Rotzoll
+49 471 70 05-106
sarah.rotzoll@nordceram.com

Deutschland
Gudrun Wilk
+49 471 70 05-105
gudrun.wilk@nordceram.com

Export
Korinna Diercks
+49 421 62 62-219
korinna.diercks@nordceram.com

Export
Tim Weinmann
+49 421 62 62-259
tim.weinmann@nordceram.com

Fax Vertrieb Export
+49 421 62 62-260

Leitung Vertrieb Export
Sales Manager Export
Andre Schaffer
+49 471 7005-111
andre.schaffer@nordceram.com

Vertrieb Deutschland Süd
Sales Germany South
André Rustom
+49 172 42 34 725
andre.rustom@nordceram.com

Leitung Vertrieb Innendienst
Sales Manager
Ricky Sinowsky
+49 471 70 05-144
ricky.sinowsky@nordceram.com

Deutschland
Josefa Olhmann
+49 471 70 05-106
josefa.olhmann@nordceram.com

Deutschland
Nicole Wassmund
+49 471 70 05-120
nicole.wassmund@nordceram.com

Export
Christian Tschunko
+49 421 62 62-110
christian.tschunko@nordceram.com

